Travel Wonders Co., Ltd.
335/11 Nonthaburi Road, Tasai, Muang, Nonthaburi, Thailand 11000
Tel: 0-2525-2235 / 08-6318-0608 **Fax**: 0-2525-2237 **Line ID**: @travelwonders.th
E-mail: info@travelwonders.co.th ***www.travelwonders.co.th***

Adaaran Select Hudhuranfushi (อดารัน ซีเล็ค ฮูดูรันฟูชิ)



อีกหนึ่งสรวงสวรรค์บนดินที่ถูกซุกซ่อนไว้ในความอุดมสมบูรณ์และหาดส่วนตัวเต็มไปด้วยเม็ดทรายสีขาวระยิบระยับเมื่อต้องแสงแดดของชายหาดบนเกาะ Hudhuranfushi ในทางตอนเหนือของ Male Atoll ในมหาสมุทรอินเดีย
ภายในพื้นที่กว่า 83 เอเคอร์ใกล้ๆ กับชายหาด Kani บนเกาะ Lhohifushi Island
คือรีสอร์ทที่ออกแบบมาให้ผสมผสานกับสิ่งแวดล้อมบนชายหาดได้อย่างลงตัว
และทำให้การพักผ่อนของคุณในมัลดีฟส์กลายเป็นความทรงจำที่แสนจะงดงามเท่าที่หมู่บ้านบนเล็กๆ
ที่เงียบสงบนี้จะมอบให้คุณได้
จุดเด่นอีกอย่างหนึ่งในรีสอร์ทนี้คือห้องพักที่เปิดให้เห็นวิวทะเลอันแสนจะงดงามและสระน้ำแบบ Outdoor
และกิจกรรมกีฬาทางน้ำที่น่าสนุกมากมายทั้ง Indoor และ Outdoor

TAT License 11/08468

กำหนดการเดินทาง

วันที่หนึ่ง	กรุงเทพฯ – มาเล่ (มัลดีฟส์)
……..	ผู้โดยสารทำการเช็คอินด้วยตนเอง ณ สนามบินสุวรรณภูมิ/ดอนเมือง อาคารผู้โดยสารขาออกระหว่างประเทศ *ชั้น 4* (ควรถึงสนามบิน 2-3 ชม. ก่อนการเดินทาง)
.....	ออกเดินทางสู่ **เมืองมาเล่ ประเทศมัลดีฟส์**
.....	เดินทางถึง *ท่าอากาศยานนานา Velana เมืองหลวงของมาเล่ ประเทศมัลดีฟส์* หลังทำการผ่านด่านตรวจคนเข้าเมืองและพิธีการทางศุลกากรแล้ว ให้ท่านติดต่อที่เคาน์เตอร์**หมายเลข B2 ของ Adaaran** และเจ้าหน้าที่นำท่านเดินทางเข้าสู่รีสอร์ท
กลางวัน	**บริการอาหารกลางวัน ณ ห้องอาหารของรีสอร์ท**
	อิสระให้ท่านพักผ่อนตามอัธยาศัยกับทิวทัศน์อันสวยงามของมัลดีฟส์
ค่ำ	**บริการอาหารค่ำ ณ ห้องอาหารของรีสอร์ท**
	สมควรแก่เวลาพักผ่อนตามอัธยาศัย ฝันดี ราตรีสวัสดิ์

วันที่สอง /สาม	มัลดีฟส์
เช้า	**บริการอาหารเช้า ณ ห้องอาหารของรีสอร์ท**
	อิสระพักผ่อนตามอัธยาศัย หรือจะร่วมกิจกรรมต่างๆ ของทางรีสอร์ท อาทิ ดำน้ำตื้น , เรือใบ, วอลเล่ย์บอลชายหาด, สระว่ายน้ำ หรือเลือกซื้อ Option Tour โดยตรงกับทางรีสอร์ทเช่น ดำน้ำลึก กิจกรรมตกปลา และกิจกรรมอื่นๆ อีกมากมาย
กลางวัน	**บริการอาหารกลางวัน ณ ห้องอาหารของรีสอร์ท**
	อิสระให้ท่านพักผ่อนตามอัธยาศัยกับทิวทัศน์อันสวยงามของมัลดีฟส์
ค่ำ	**บริการอาหารค่ำ ณ ห้องอาหารของรีสอร์ท**
	ทางโรงแรมจะทำการแจ้งเวลานัดหมายการเดินทางไปสนามบินให้ผู้โดยสารทราบล่วงหน้า
	สมควรแก่เวลาพักผ่อนตามอัธยาศัย ฝันดี ราตรีสวัสดิ์

วันสุดท้าย	กรุงเทพฯ
เช้า	**บริการอาหารเช้า ณ ห้องอาหารของรีสอร์ท**
	อิสระพักผ่อนตามอัธยาศัย หรือจะร่วมกิจกรรมต่างๆ ของทางรีสอร์ท อาทิ ดำน้ำตื้น , เรือใบ, วอลเล่ย์บอลชายหาด, สระว่ายน้ำ หรือเลือกซื้อ Option Tour โดยตรงกับทางรีสอร์ทเช่น ดำน้ำลึก กิจกรรมตกปลา และกิจกรรมอื่นๆ อีกมากมาย
กลางวัน	**บริการอาหารกลางวัน ณ ห้องอาหารของรีสอร์ท**
.....	ออกเดินทางไปยังสนามบินมาเล่เพื่อเดินทางกลับ
.....	ออกเดินทางสู่กรุงเทพฯ
.....	เดินทางถึงสนามบินสุวรรณภูมิ/ดอนเมือง กรุงเทพฯ โดยสวัสดิภาพพร้อมความประทับใจ

****

แพคเกจทัวร์มัลดีฟส์ Adaaran Hudhuranfushi โปรโมชั่นราคาพิเศษ 2567/2024

สิทธิ์พิเศษที่จะได้รับสำหรับโปรโมชั่นนี้ เมื่อเดินทางภายใน 31 Oct 2024

พัก 2 คืน

- **Free 30-minutes Spa สำหรับลูกค้าสองท่านที่จอง Ocean Villa**
- **Free upgrade to Sunset Ocean Villa**
- **Free กิจกรรม Snorkeling Excursion**

พักขั้นต่ำ 3 คืน

- **Free Excursion 1 อย่างระหว่าง Sunset cruise | Dolphin cruise**
- **Spa 45-minutes สำหรับลูกค้าสองท่านที่จอง Ocean Villa**
- **Free กิจกรรม Snorkeling Excursion**

สิทธิ์พิเศษที่จะได้รับสำหรับโปรโมชั่นนี้ เมื่อเดินทางในช่วง 1 Nov 2024 - 31 Oct 2025

พัก 2 คืน

- **Free 30 USD Spa credit สำหรับลูกค้าสองท่านที่จอง Ocean Villa**
- **Free กิจกรรม Sunset Cruise**
- **Free กิจกรรม Snorkeling Excursion**

พักขั้นต่ำ 3 คืน

- **Free Excursion 1 อย่างระหว่าง Sunset cruise | Dolphin cruise**
- **Spa 45-minutes สำหรับลูกค้าสองท่านที่จอง Ocean Villa**
- **Free กิจกรรม Snorkeling Excursion**

Travel Wonders Co., Ltd.
335/11 Nonthaburi Road, Tasai, Muang, Nonthaburi, Thailand 11000
Tel: 0-2525-2235 / 08-6318-0608 **Fax**: 0-2525-2237 **Line ID**: @travelwonders.th
E-mail: info@travelwonders.co.th ***www.travelwonders.co.th***

โปรโมชั่นหมดเขตจองภายใน 31 Oct 2024 เท่านั้น

Period : 1 May - 30 Sep 2024			
Room Type	**3 Days 2 Nights**	**4 Days 3 Nights**	**5 Days 4 Nights**
Sunrise Ocean Villa **Free upgrade to Sunset Ocean Villa**	~~46,100~~ 25,900	~~55,200~~ 37,700	~~68,500~~ 50,300
Sunset Ocean Villa	~~48,500~~ 27,400	~~58,400~~ 41,100	~~70,300~~ 54,700
Extra Person			
Extra Adult	**16,900**	**24,900**	**33,900**
Child 2-11.99 yrs	ไม่มีค่าใช้จ่าย		
Infant 0-1.99 yrs	ไม่มีค่าใช้จ่าย		

Period : 1 Oct - 31 Oct 2024			
Room Type	**3 Days 2 Nights**	**4 Days 3 Nights**	**5 Days 4 Nights**
Sunrise Ocean Villa **Free upgrade to Sunset Ocean Villa**	~~46,100~~ 25,900	~~55,200~~ 37,700	~~68,500~~ 50,300
Sunset Ocean Villa	~~48,500~~ 27,400	~~58,400~~ 41,100	~~70,300~~ 54,700
Extra Person			
Extra Adult	**16,900**	**24,900**	**33,900**
Child 2-11.99 yrs	**8,600**	**12,800**	**17,100**
Infant 0-1.99 yrs	ไม่มีค่าใช้จ่าย		

Period : 1 Nov - 25 Dec 2024			
Room Type	**3 Days 2 Nights**	**4 Days 3 Nights**	**5 Days 4 Nights**
Sunrise Ocean Villa	~~56,100~~ 31,900	~~69,200~~ 44,500	~~88,500~~ 59,300
Sunset Ocean Villa	~~58,500~~ 33,000	~~74,400~~ 46,100	~~90,300~~ 61,500
Extra Person			
Extra Adult	**16,900**	**24,900**	**33,900**
1st Child 2-11.99 yrs	**500**	**800**	**1,100**
2nd Child 2-11.99 yrs	**8,600**	**12,800**	**17,100**
Infant 0-1.99 yrs	ไม่มีค่าใช้จ่าย		

TAT License 11/08468

Christmas 24th Dec +8,600/adult, +4,300/Child

Period : 26 Dec 2024 - 10 Jan 2025			
Room Type	3 Days 2 Nights	4 Days 3 Nights	5 Days 4 Nights
Sunrise Ocean Villa	~~76,300~~ 41,600	~~89,400~~ 59,000	~~118,000~~ 78,600
Sunset Ocean Villa	~~78,200~~ 42,700	~~94,700~~ 60,700	~~120,500~~ 80,900
Extra Person			
Extra Adult	16,900	24,900	33,900
1st Child 2-11.99 yrs	8,600	12,800	17,100
2nd Child 2-11.99 yrs	8,600	12,800	17,100
Infant 0-1.99 yrs	ไม่มีค่าใช้จ่าย		

New Year 31th Dec +13,300/adult, +6,700/Child

Period : 11 Jan - 31 Mar 2025			
Room Type	3 Days 2 Nights	4 Days 3 Nights	5 Days 4 Nights
Sunrise Ocean Villa	~~56,100~~ 33,500	~~69,200~~ 46,900	~~88,500~~ 62,500
Sunset Ocean Villa	~~58,500~~ 34,400	~~74,400~~ 48,300	~~90,300~~ 64,300
Extra Person			
Extra Adult	16,900	24,900	33,900
1st Child 2-11.99 yrs	8,600	12,800	17,100
2nd Child 2-11.99 yrs	8,600	12,800	17,100
Infant 0-1.99 yrs	ไม่มีค่าใช้จ่าย		

Period : 1-30 Apr 2025			
Room Type	3 Days 2 Nights	4 Days 3 Nights	5 Days 4 Nights
Sunrise Ocean Villa	~~56,100~~ 31,100	~~69,200~~ 43,300	~~88,500~~ 57,700
Sunset Ocean Villa	~~58,500~~ 32,100	~~74,400~~ 44,900	~~90,300~~ 59,800
Extra Person			
Extra Adult	16,900	24,900	33,900
1st Child 2-11.99 yrs	500	800	1,100
2nd Child 2-11.99 yrs	8,600	12,800	17,100
Infant 0-1.99 yrs	ไม่มีค่าใช้จ่าย		

Period : 1 May - 31 July 2025			
Room Type	3 Days 2 Nights	4 Days 3 Nights	5 Days 4 Nights
Sunrise Ocean Villa	~~46,000~~ 27,900	~~59,000~~ 38,500	~~78,000~~ 51,400
Sunset Ocean Villa	~~48,000~~ 28,800	~~64,000~~ 39,800	~~80,000~~ 52,800
Extra Person			
Extra Adult	16,900	24,900	33,900
1st Child 2-11.99 yrs	500	800	1,100
2nd Child 2-11.99 yrs	500	800	1,100
Infant 0-1.99 yrs	ไม่มีค่าใช้จ่าย		

Period : 1 Aug - 30 Sep 2025			
Room Type	3 Days 2 Nights	4 Days 3 Nights	5 Days 4 Nights
Sunrise Ocean Villa	~~46,000~~ 28,200	~~59,000~~ 38,900	~~78,000~~ 51,900
Sunset Ocean Villa	~~48,000~~ 28,900	~~64,000~~ 40,100	~~80,000~~ 53,400
Extra Person			
Extra Adult	16,900	24,900	33,900
1st Child 2-11.99 yrs	500	800	1,100
2nd Child 2-11.99 yrs	500	800	1,100
Infant 0-1.99 yrs	ไม่มีค่าใช้จ่าย		

Period : 1-31 Oct 2025			
Room Type	3 Days 2 Nights	4 Days 3 Nights	5 Days 4 Nights
Sunrise Ocean Villa	~~46,000~~ 28,800	~~59,000~~ 39,900	~~78,000~~ 53,100
Sunset Ocean Villa	~~48,000~~ 29,700	~~64,000~~ 41,100	~~80,000~~ 54,800
Extra Person			
Extra Adult	16,900	24,900	33,900
1st Child 2-11.99 yrs	8,600	12,800	17,100
2nd Child 2-11.99 yrs	8,600	12,800	17,100
Infant 0-1.99 yrs	ไม่มีค่าใช้จ่าย		

TAT License 11/08468

หมายเหตุ

- ราคาเป็นราคาต่อท่านสำหรับพัก 2 ท่านต่อห้อง
- หากมีโปรโมชั่นออกมาใหม่ไม่สามารถ rebooking ได้
- โปรโมชั่นอาจมีการเปลี่ยนแปลงโดยไม่แจ้งให้ทราบล่วงหน้า
- ราคาห้องพักประเภทอื่น ราคาพักเสริม กรุณาติดต่อเจ้าหน้าที่

อัตราดังกล่าวรวม

- ราคาห้องพักตามแพ็กเกจที่เลือก
- Speedboat รับส่งสนามบิน-รีสอร์ท-สนามบิน
- บริการแบบ Premium All Inclusive (อาหารเช้า กลางวัน เย็น เครื่องดื่ม)
- บริการเครื่องดื่มทั้งแบบมีและไม่มีแอลกอฮอล์ที่บาร์
- ฟรี mini bar ในห้องพัก เติมวันละครั้ง
- ฟรี กิจกรรม Snorkeling Excursion
- ฟรี ใช้บริการ Tennis court, Badminton, Table tennis, Beach volleyball, Foot ball, Pool table
- ฟรี ใช้บริการ Snorkeling fins and masks และ Non motorize water sport (Paddle Board, Canoe, Catamaran, Wind surfing
- Free entrance to the beach party
- Cookery demonstration (once a week)
- Cocktail demonstration (once a week)
- Free Wi-Fi
- ประกันภัยการเดินทาง 3,000,000 บาท

เดินทางช่วง 1 Aug - 31 Oct 2024 รับสิทธิพิเศษเพิ่มเติม

พัก 2 คืน

- Ocean Villa - Complimentary 30-minutes Spa – once during the stay for the couple (02 Pax) *Not applicable for additional Adult and Child. *Minimum 02 (two) nights must be confirmed within the travel period mentioned*

พัก 3 คืนขึ้นไป

- Complimentary 30-minutes Spa – once during the stay for the couple (02 Pax) *Not applicable for additional Adult and Child. *Minimum 03 (three) nights must be confirmed within the travel period mentioned*
- Experience one-time excursions - Sunset cruise OR Dolphin cruise
- Ocean Villa - Complimentary 45-minutes Spa – once during the stay for the couple (02 Pax) *Not applicable for additional Adult and Child. *Minimum 03 (three) nights must be confirmed within the travel period mentioned*

เดินทางช่วง 1 Nov 2024 - 31 Oct 2025 รับสิทธิพิเศษเพิ่มเติม

พัก 2 คืน

- Ocean Villa - $30 Spa Credit – per person, per stay for (02 Pax) *Not applicable for additional Adult and Child. *Minimum 02 (two) nights must be confirmed within the travel period mentioned*
- Experience one-time excursions - Sunset cruise

พัก 3 คืนขึ้นไป

- Complimentary 30-minutes Spa – once during the stay for the couple (02 Pax) *Not applicable for additional Adult and Child. *Minimum 03 (three) nights must be confirmed within the travel period mentioned*
- Experience one-time excursions - Sunset cruise OR Dolphin cruise
- Ocean Villa - Complimentary 45-minutes Spa – once during the stay for the couple (02 Pax) *Not applicable for additional Adult and Child. *Minimum 03 (three) nights must be confirmed within the travel period mentioned*

อัตราดังกล่าวไม่รวม

- ไม่รวมภาษีมูลค่าเพิ่ม 7% และหัก ณ ที่จ่าย 3%
- ค่าตั๋วเครื่องบินระหว่างประเทศ (มีบริการจองตั๋วให้)
- การรับประทานอาหารนอกเหนือจากแพ็คเกจ
- กิจกรรม, สันทนาการ, และกีฬาชนิดอื่นที่มิได้ระบุไว้ข้างต้น
- ค่าใช้ส่วนตัวนอกเหนือจากในแพ็กเกจ

Resort Map


172 - 227
301 - 308
322 - 333
228 - 245
101 - 171
01 Arrival Jetty
02 Sunset Restaurant
03 Tiki Bar
04 Swimming Pool
05 Reception & Hiyala Bar
06 Gymnasium
07 Banyan Resturant & Indian Pavilion
08 Chavana Spa
09 First Aid Center
10 Lhohis Wave
11 Mosque
12 Kids Club
13 Tennis, Badminton & Volleyball
14 Football Ground
15 Watersports Center
16 Beach Grill
17 Ocean Villa Reception
18 Dive Center
19 Barefoot Island
20 Birds Island Honeymoon Suite
Ocean Villa
Beach Villa
Garden Villa
Garden Villa
shuttle service point
Snorkeling
Diving
Surfing
ADAARAN HUDHURAN FUSHI
ADAARAN OCEAN VILLAS
Lhohifushi, Kaafu Atoll, Republic of Maldives
Tel - +960 6640375
E mail - res.hrf@adaaran.com.mv
www.adaaran.com

Overview

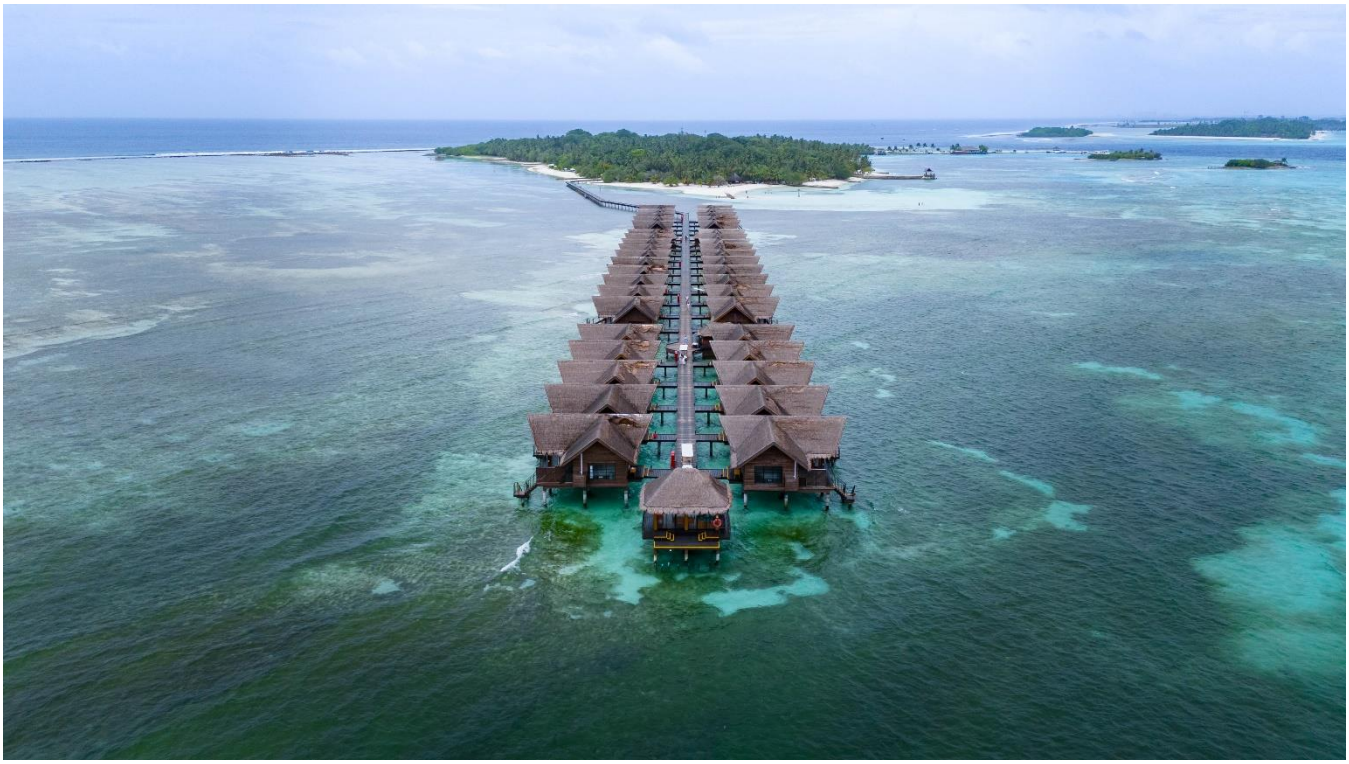











Accommodation

Ocean Villa





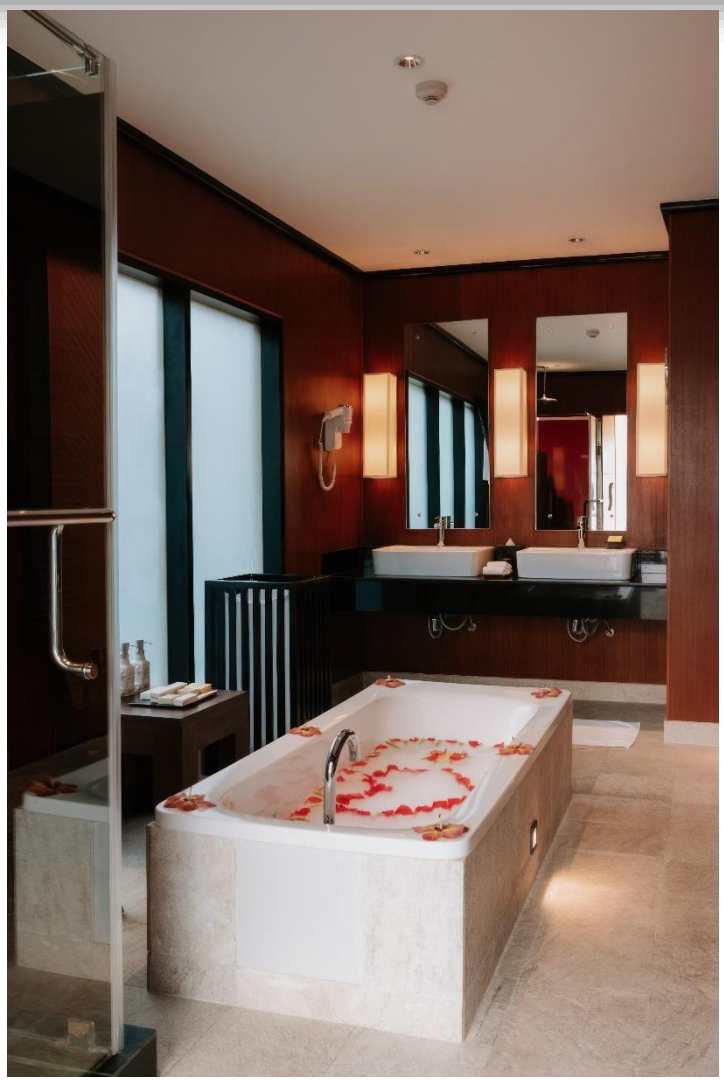


ADAARAN
SHOWER GEL
ADAARAN
SHAMPOO
ADAARAN
CONDITIONER
ADAARAN
BODY LOTION



Restaurant

Sunset Restaurant

Breakfast 07.30 a.m - 09.30 a.m
Lunch 12.30 p.m - 02.30 p.m
Dinner 07.30 p.m - 09.30 p.m







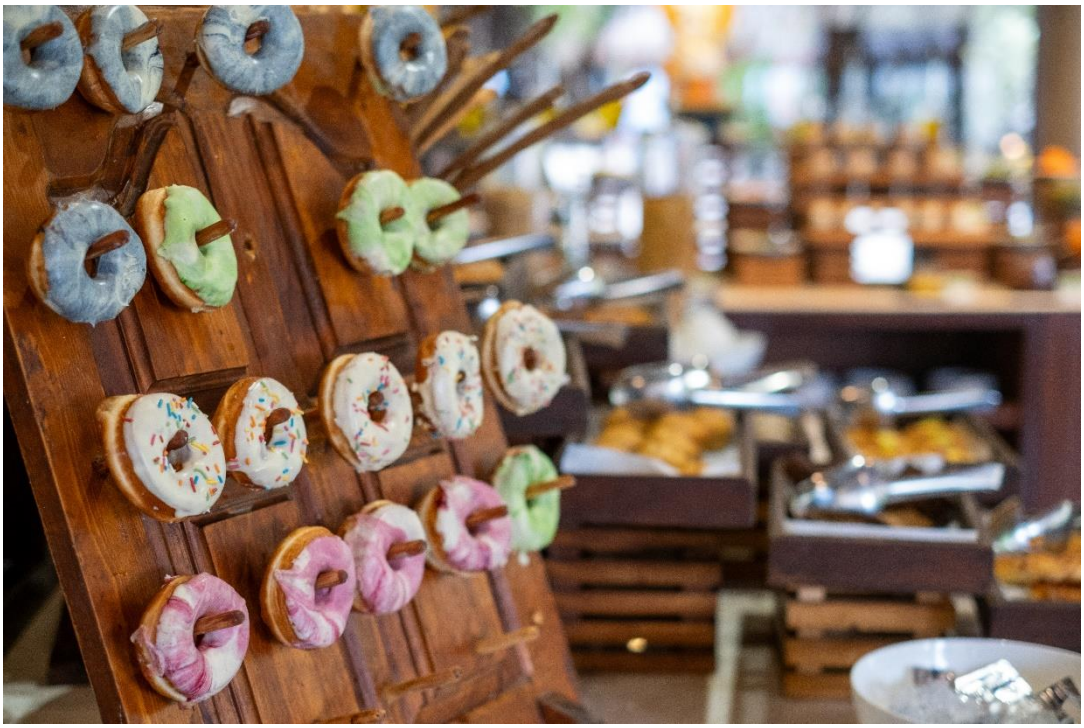

Banyan Restaurant

Breakfast buffet 07.30 a.m - 09.30 a.m
Lunch buffet 12.30 p.m - 02.30 p.m
Dinner buffet 07.30 p.m - 09.30 p.m





Beach Grill

Snacks 10.00 a.m - 07.00 p.m









Hiyala Bar

10.00 a.m - 12.00 m.n (Open 24 hours)





Tiki Bar

10.00 a.m - 12.00 m.n





Lohis Wave Bar

10.00 a.m - 11.00 p.m





Activity Adaaran Hudhuranfushi

Dolphin Cruise



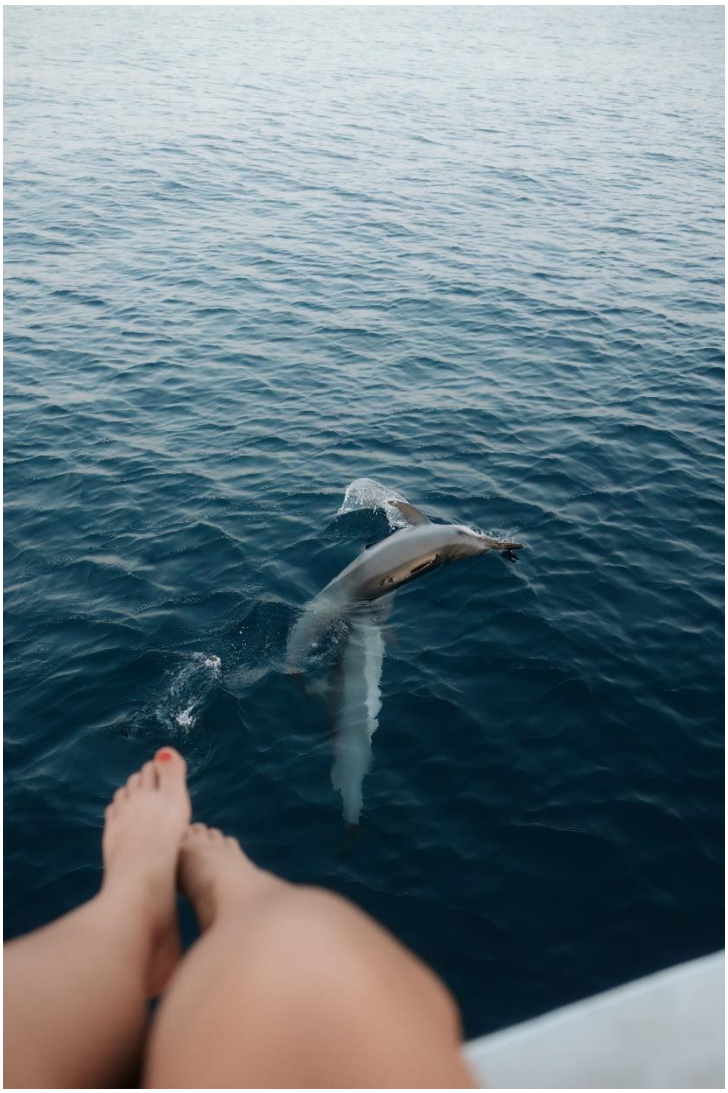

Sunset Cruise



หมายเหตุ

- Power bank และ Notebook, laptop ให้ถือติดตัวขึ้นเครื่อง *ห้าม* โหลดใต้ท้องเครื่อง
- รีสอร์ทมีบริการดำน้ำแบบ Scuba Diving สามารถสอบถามราคาได้ที่รีสอร์ท
  ข้อควรระวัง หากเดินทางโดยเครื่องบินต้องให้ร่างกายได้ปรับตัว 24 ชม.ก่อนและเดินทาง
- หากท่านถูกเจ้าหน้าที่ตรวจคนเข้าเมืองของประเทศนั้นๆ ปฏิเสธการเข้า - ออกเมือง เนื่องด้วยเหตุผลใดๆ ก็ตามถือเป็นเหตุผลซึ่งอยู่นอกเหนือจากอำนาจและความรับผิดชอบของทางบริษัทฯ ทางบริษัทฯ ขอสงวนสิทธิ์ที่จะไม่คืนเงินบางส่วนหรือทั้งหมด
- บริษัทฯจะไม่รับผิดชอบในกรณีที่กองตรวจคนเข้าเมืองของประเทศไทยงดออกเอกสารเข้าเมืองให้กับชาวต่างชาติหรือคนต่างด้าวที่พำนักอยู่ในประเทศไทย อำนาจสิทธิ์ขาดเป็นของกองตรวจคนเข้าเมือง
- บริษัทฯ ขอสงวนสิทธิที่จะไมรับผิดชอบค่าใช้จ่ายๆ ใดๆ ที่เกิดจากเหตุสุดวิสัย เช่น การยกเลิกหรือความล่าช้าของสายการบิน เรือ รถไฟ อุบัติเหตุ ภัยธรรมชาติ นัดหยุดงาน การจราจล หรือสิ่งของสูญหายตามสถานที่ต่างๆ ที่เกิดเหนืออำนาจควบคุมของบริษัทฯ
- ในระหว่างการท่องเที่ยว หากท่านไม่ใช้บริการใดๆ ไม่ว่าทั้งหมดหรือแค่บางส่วน ถือว่าท่านสละสิทธิ์ไม่สามารถเรียกร้องขอค่าบริการคืนได้
- บริษัทฯ ขอสงวนสิทธิ์ที่จะเปลี่ยนแปลงรายการทัวร์ตามความเหมาะสม และสถานการณ์ต่างๆ ทั้งนี้ทางบริษัทฯจะยึดถือและคำนึงถึงความปลอดภัย รวมถึงประโยชน์สูงสุดของลูกค้าส่วนมากเป็นสำคัญ
-

หลักฐานการจอง

- หน้าพาสสปอร์ต ที่อายุเหลือไม่ต่ำกว่า 6 เดือน
- อีเมล์ + เบอร์โทรศัพท์