

SPHZ-CN7.2 SHANGHAI DISNEY DREAM เชียงไฮ้ รวมดิสนีย์แลนด์ ทัวร์ไม่ลงร้าน



SPHZ-CN7.2 SHANGHAI DISNEY DREAM 5D4N

เดินทางด้วยสายการบิน SHANGHAI AIRLINES (FM)

วันที่	โปรแกรมท่องเที่ยว	เช้า	เที่ยง	เย็น	โรงแรม
1	กรุงเทพฯ(สนามบินสุวรรณภูมิ) - ทำอาหารคายนานาชาติช่างใหญ่ผู้ตง - ถนนหนานจิง - POP MART (BKK-PVG FM854 11:50-17:10) (BKK-PVG FM842 09:50-15:25)	-	-	☺☺☺	SHANGHAI DUO LE HOLIDAY HOTEL หรือเทียบเท่า โรงแรม 4* Local
2	SHANGHAI DISNEYLAND (รวมค่าบัตร+รถรับส่ง)	☺☺☺	-	-	SHANGHAI DUO LE HOLIDAY HOTEL หรือเทียบเท่า โรงแรม 4* Local
3	เซี่ยงไฮ้ - North Bund Greenland-LV Ship Store/Starbuck ที่เคยใหญ่ที่สุดในโลก - Tian an 1000 tree- ชิมเสี่ยวหลงเปา - ตลาดร้อยปีเงินหวงเหมียว - หาดไวทาน (THE BUND) - อุโมงค์ เลเซอร์(รวมค่าบัตร)	☺☺☺	☺☺☺	-	SHANGHAI HOLIDAY INN EXPRESS หรือเทียบเท่า โรงแรม 4* Local
4	ซูโจว - ประตูเมืองโบราณพันเหมิน - ถนนคนเดินซานถิง - ถนนผิง เจียงลู่ - ชมวิวกะเลสาบจินจี	☺☺☺	☺☺☺	☺☺☺	SHANGHAI HOLIDAY INN EXPRESS หรือเทียบเท่า โรงแรม 4* Local
5	เซี่ยงไฮ้ - วัดพระหยกขาว - Wukang Mansion - Xin tian di Florentia Village - ทำอาหารคายนานาชาติช่างใหญ่ผู้ตง - กรุงเทพฯ (สนามบินสุวรรณภูมิ) (PVG-BKK FM853 18:20-21:55) (PVG-BKK FM841 22:15-01:55)+1Day	☺☺☺	☺☺☺	-	



SPHZ-CN7.2 SHANGHAI DISNEY DREAM เชียงไฮ้ รวมดิสนีย์แลนด์ ทัวร์ไม่ลงร้าน

อัตราค่าบริการพักผ่อนละ2-3 ท่าน

สำหรับหนังสือเดินทางต่างชาติเก็บเพิ่ม 1,000 บาท

(เป็นข้อตกลงในการคิดเรตราค่าชาวต่างชาติจากประเทศปลายทาง)

วันที่เดินทาง	ไพลต์บิน	ผู้ใหญ่ ราคาท่านละ (ราคารวมบัตรดิสนีย์แล้ว)	การกอายุต่ำกว่า 2 ปี	พักเดี่ยว
วันที่ 22-26 เมษายน 2569 นัดหมาย ณ สนามบินสุวรรณภูมิ 09.00 น. **ปรับราคาทีปเป็น 2,400 บาท**	FM854 22APR 11:50-17:10 FM853 26APR 18:20-21:55	23,999	5,900	4,900
1 พ.ค. เป็นต้นไป *** ราคาทัวร์รวมการปรับค่าทัวร์จากประกาศสายการบินเดือน มี.ค. 2026 แล้ว *** ค่าทีป 1500 บาท ตลอดทั้งชีรีย์				
วันที่ 07-11 พฤษภาคม 2569 นัดหมาย ณ สนามบินสุวรรณภูมิ 09.00 น.	FM854 07MAY 11:50-17:10 FM841 11MAY 21:55-01:55	24,499	5,900	4,900
วันที่ 03-07 มิถุนายน 2569 นัดหมาย ณ สนามบินสุวรรณภูมิ 09.00 น.	FM854 03JUN 11:50-17:10 FM841 07JUN 21:55-01:55	23,499	5,900	4,900
วันที่ 24-28 กรกฎาคม 2569 นัดหมาย ณ สนามบินสุวรรณภูมิ 09.00 น.	FM854 24JUL 11:50-17:10 FM841 28JUL 21:55-01:55	26,999	5,900	4,900
วันที่ 12-16 สิงหาคม 2569 นัดหมาย ณ สนามบินสุวรรณภูมิ 09.00 น.	FM854 12AUG 11:50-17:10 FM841 16AUG 21:55-01:55	26,999	5,900	4,900
วันที่ 09-13 กันยายน 2569 นัดหมาย ณ สนามบินสุวรรณภูมิ 09.00 น.	FM854 09SEP 11:50-17:10 FM841 13SEP 21:55-01:55	23,999	5,900	4,900
วันที่ 22-26 กันยายน 2569 นัดหมาย ณ สนามบินสุวรรณภูมิ 09.00 น.	FM854 22SEP 11:50-17:10 FM841 26SEP 21:55-01:55	26,999	5,900	4,900
วันที่ 09-13 ตุลาคม 2569 นัดหมาย ณ สนามบินสุวรรณภูมิ 09.00 น.	FM854 09OCT 11:50-17:10 FM841 13OCT 21:55-01:55	28,999	5,900	4,900
วันที่ 14-18 ตุลาคม 2569 นัดหมาย ณ สนามบินสุวรรณภูมิ 09.00 น.	FM854 14OCT 11:50-17:10 FM841 18OCT 21:55-01:55	25,999	5,900	4,900

SPHZ-CN7.2 SHANGHAI DISNEY DREAM เชียงไฮ้ รวมดิสนีย์แลนด์ ทัวร์ไม่ลงร้าน

วันที่ 15-19 ตุลาคม 2569 นัดหมาย ณ สนามบินสุวรรณภูมิ 09.00 น.	FM854 15OCT 11:50-17:10 FM841 19OCT 21:55-01:55	26,999	5,900	4,900
วันที่ 20-24 ตุลาคม 2569 นัดหมาย ณ สนามบินสุวรรณภูมิ 09.00 น.	FM854 20OCT 11:50-17:10 MU547 24OCT 21:00-00:40	26,999	5,900	4,900

โปรแกรมทัวร์ ไม่ลงร้าน

มีตัวเครื่องบินแล้วจอยแลนด์ หักออก 10,000 บาท

เงื่อนไขการจองชำระมัดจำ 10,000 บาท

ไม่เข้าดิสนีย์แลนด์หักค่าบริการออก 2,000 บาท/ท่าน

****โรงแรม 4* Local (อ้างอิงข้อมูลจาก Trip.com)****

วันแรก กรุงเทพฯ (สนามบินสุวรรณภูมิ) – ทำอากาศยานนานาชาติช่างไห้ผู้ตง – ถนนหนานจิง – POP MART (-/-/D)

..... น. คณะพร้อมกัน ที่ **สนามบินสุวรรณภูมิ ชั้น 4 ประตู 10 สายการบิน SHANGHAI AIRLINES** โดยมีเจ้าหน้าที่ของบริษัทคอยต้อนรับและอำนวยความสะดวกในการเช็คอินเอกสารและสัมภาระ: **ค่าทิปไกด์+ค่าทิปคนขับรถเหมาจ่ายท่านละ 1,500 บาทชำระที่สนามบิน (ไม่รวมค่าทิปหัวหน้าทัวร์ตามความพึงพอใจ)**

..... น. ออกเดินทางสู่ มหานครเชียงไฮ้ โดยเที่ยวบิน FM..... **(มีอาหารและเครื่องดื่มบริการบนเครื่อง)**

..... น. เดินทางถึง ทำอากาศยานนานาชาติช่างไห้ผู้ตง ตั้งอยู่ทางตะวันออกของผู้ตง ในเขตเชียงไฮ้ สาธารณรัฐประชาชนจีน เป็นประตูหลักสู่ประเทศจีน จากนั้นนำท่านผ่านขั้นตอนตรวจคนเข้าเมือง (เวลาท้องถิ่นเร็ว กว่าประเทศไทย 1 ชั่วโมง)

****โปรดดูเวลานัดหมายและไฟล์การบิน ณ วันที่ท่านเดินทาง ได้ที่ตารางด้านบน****

คำ ๑๐ รับประทานอาหารค่ำ ณ ภัตตาคาร



นำท่านเดินทางสู่ **ถนนหนานจิง** เป็นย่านช้อปปิ้งเก่าแก่ที่สุดของ เชียงไฮ้ เป็นตลาดซื้อขายของกันคึกคัก ตั้งแต่ทศวรรษ 1920 ตั้งอยู่ ฝั่งผู้ชกินพื้นที่ยาวตั้งแต่ฝั่งตะวันตกของ “เดอะ บันด์” ถึง “พีเพิลส์ สแควร์” เป็นแหล่งช้อปปิ้งสินค้าแบรนด์เนมจากทั่วโลกและยังเป็น ศูนย์รวมร้านค้าและร้านอาหารอีกมากมาย และถนนเส้นนี้ยังเป็น **POP MART STORE** แฟล็กชิปสโตร์สาขาที่ใหญ่ที่สุดในมณฑลเชียง ไฮ้อีกด้วย

SPHZ-CN7.2 SHANGHAI DISNEY DREAM เชียงไฮ้ รวมดิสนีย์แลนด์ ทัวร์ไม่ลงร้าน



21.00 น. ถึงเวลาอันสมควร พาท่านเดินทางกลับสู่ที่พัก SHANGHAI DUO LE HOLIDAY HOTEL หรือเทียบเท่า โรงแรม 4* Local พักผ่อนตามอัธยาศัย

วันที่สอง SHANGHAI DISNEYLAND (B/-/-)

เช้า ☉ รับประทานอาหารเช้า ณ ห้องอาหารของโรงแรม

SHANGHAI DISNEY LAND (รวมค่าบัตร+รวมรถรับ-ส่ง) (08:00-21:00)



****มีรถและโถงบริการ****

ไม่เข้าสวนสนุกดิสนีย์แลนด์ คืนเงินค่าบัตร 2,000 บาทไปรถแจ้งก่อนเดินทาง 14 วัน

ข้อมูลสำคัญ

1. เวลาในการรับส่ง 08.00 / 21.00 น.
 2. ทัวร์ดิสนีย์แลนด์ เนื่องจากเป็นบริการแบบรวมรถรับส่ง ทางบริษัทขอสงวนสิทธิ์ในการออกเป็นตั๋วแบบ Group Tour
- ข้อดีคือจะเป็นการแยกแถวเฉพาะกรุ๊ปทัวร์ซึ่งมักจะใช้เวลาน้อยกว่าแถวปกติ



SPHZ-CN7.2 SHANGHAI DISNEY DREAM เชียงไฮ้ รวมดิสนีย์แลนด์ ทัวร์ไม่ลงร้าน

- ข้อเสียคือจะต้องเดินทางเข้า Check in พร้อมกัน และไม่สามารถซื้อบัตร Early เสิร์มได้ แต่สามารถซื้อแบบ Access ได้ตามปกติใน Application

- หากมีแพลนจะไม่เดินทางเข้าพร้อมคณะ โปรดแจ้งให้ทางตัวแทนจำหน่ายทราบก่อนเดินทาง 14 วันเท่านั้น

08.00 น. รถโค้ชนำท่านเดินทางสู่ **SHANGHAI DISNEYLAND** สวนสนุกที่มีธีมเป็นตัวละครจากดิสนีย์ สามารถชมประติมากรรมคริสตัลหลิ่วหลี (Luili glass) ซึ่งเป็นศิลปะดั้งเดิมของจีนโดยช่างฝีมือพื้นเมืองภายใน ดิสนีย์แลนด์แห่งนี้ Gardens of the Twelve Friends ในโซน Gardens of Imagination ซึ่งเป็นกำแพงยาวที่มี รูปตัวละครจากดิสนีย์เรียงตามปีนักษัตรของจีน เช่น ทิกเกอร์ จากวินนี่เดอะพูห์ เป็นสัญลักษณ์แทนปีชง หรือ เสือ มูซุ จากมูหลาน แทนปีมะโรงหรือมังกร และพลูโต จากมิกกี้เมาส์ แทนปีจอหรือสุนัข เป็นต้น เชียงไฮ้ดิสนีย์ แลนด์ เป็นที่แรกและที่เดียวที่มีเครื่องเล่น TRON Light Cycle คือรถไฟเหาะความเร็วสูง เป็นเหมือนรถ มอเตอร์ไซค์ให้เรานั่ง แล้วออกทะยานด้วยความเร็วสูง ซึ่งจำลองมาจากภาพยนตร์เรื่อง TRON Legacy ที่ดิสนีย์ สโอร์ตเชียงไฮ้ นอกจากเครื่องเล่นแล้วก็ยังมีการแสดงและการเดินพาเหรดของเหล่าตัวการ์ตูนในเทพนิยายที่ พร้อมจะมอบความรู้สึกและความประทับใจ ซึ่งจะมีแบ่งการแสดงไว้เป็นรอบๆในแต่ละวัน ภายในบริเวณสวนสนุก ยังมีแหล่งช้อปปิ้ง ร้านอาหาร และสิ่งบันเทิงมากมาย ที่อยู่ในโซน Mickey Avenue เป็นแหล่งรวมร้านขายของที่ระลึกจากดิสนีย์ที่ยกมาทั้งหมดมาให้เราได้ช้อปปิ้งตามอัธยาศัย

***** (อิสระอาหารกลางวันและอาหารค่ำเพื่อความสะดวกในการท่องเที่ยว) *****

21.00 น. ถึงเวลาอันสมควร พาท่านเดินทางกลับสู่ที่พัก SHANGHAI DUO LE HOLIDAY HOTEL หรือเทียบเท่า โรงแรม 4* Local พักผ่อนตามอัธยาศัย

วันที่สาม เชียงไฮ้ – North Bund Greenland – LV Ship Store/Starbuck ที่เคยใหญ่ที่สุดในโลก- Tian an 1000 tree – ซิมเสี่ยวหลงเปา – ตลาดร้อยปีเงินหวังเมี่ยว – หาดไว่กาน (THE BUND) – อุโมงค์เลเซอร์(รวมค่าบัตร) (B/L/-)

เช้า ๑๐ รับประทานอาหารเช้า ณ ห้องอาหารของโรงแรม

นำท่านแวะถ่ายรูปที่ **The North Bund Green Land** สวนสาธารณะริมแม่น้ำที่มีมุมถ่ายรูปจากหลังเป็นเชียงไฮ้ กาวเวอร์และหอไข่มุก ที่อยากแนะนำอีกหนึ่งจุด เป็นอีกสถานที่วิวสวย ร่มรื่น อิสระให้ท่านถ่ายรูปตามอัธยาศัย

SPHZ-CN7.2 SHANGHAI DISNEY DREAM เชียงไฮ้ รวมดิสนีย์แลนด์ ทัวร์ไม่ลงร้าน



จากนั้นนำท่านเดินทางสู่ ร้าน [Starbucks Reserve Roastery](#) เคยเป็นร้านสตาร์บัคส์สาขาที่ใหญ่ที่สุดในโลกใหญ่กว่าสาขาปกติถึง 300 เท่า และใส่ใจทุกรายละเอียดที่คอกาแฟไม่ควรพลาดเด็ดขาดภายใน กว้างขวาง ยิ่งใหญ่อลังการมาก มีถึงคั่วกาแฟสูงเท่าตึกสองชั้นมีบาร์กาแฟยามาก ที่มีเมนูเครื่องดื่ม หลากหลายและมีเมนูเฉพาะที่มีแค่ที่สาขานี้สาขาเดียวเท่านั้นอีกด้วย ท่านยังสามารถไปชม [Louis Vuitton Ship Store The Louis](#)” คือเรือขนาดชีวิตจริงสร้างชื่อเสียงในรูปแบบ flagship store โครงสร้างสูงประมาณ 30 เมตร หรือเกือบ 100 ฟุต มีทั้งหมดสามชั้น พื้นที่รวมประมาณ 1,600 ตร.ม ภายนอกออกแบบในสไตล์เรือสำราญสะท้อนเอกลักษณ์ของ Louis Vuitton และประวัติศาสตร์ทางทะเลของเชียงไฮ้ ตัวเรือหุ้มด้วย Monogram โลหะ พร้อมลำตัวสีแดง-เงิน

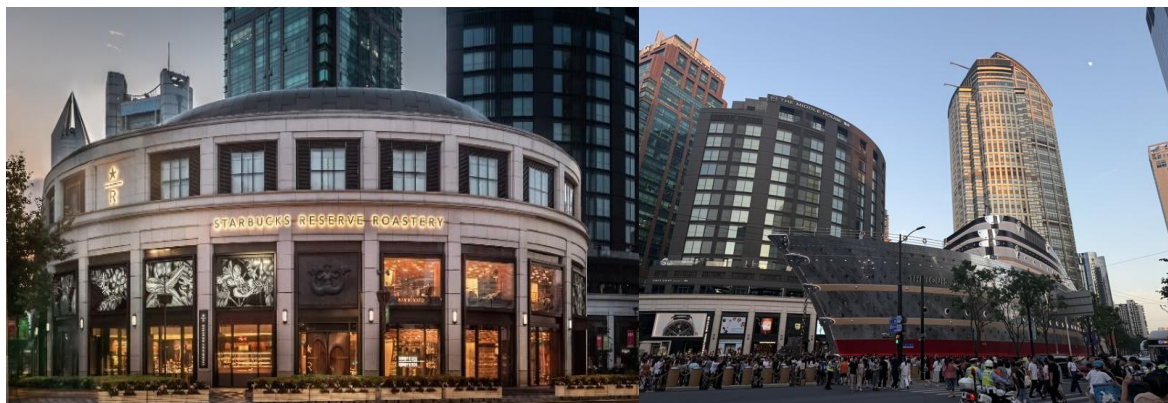

SPHZ-CN7.2 SHANGHAI DISNEY DREAM เชียงไฮ้ รวมดิสนีย์แลนด์ ทัวร์ไม่ลงร้าน

นำท่านชม **ตึกพันต้น TIAN AN 1000 TREE** กลุ่มอาคารตั้งอยู่ริมฝั่งแม่น้ำจูโจวหรือแม่น้ำอู่ซิง ซึ่งครอบคลุมพื้นที่กว่า 300,00 ตารางเมตร (ราว 187 ไร่) และได้รับการขนานนามว่าเป็นสิ่งมหัศจรรย์ของโลกสมัยใหม่ที่เทียบได้กับสวนลอยบาบิโลนโบราณ ทั้งนี้ อาคารพาณิชย์ที่ตกแต่งด้วยต้นไม้ ได้รับแรงบันดาลใจมาจาก 'เซาหวงซาน' ในมณฑลอันฮุย ซึ่งมีทิวทัศน์งดงามดุจภาพวาดและได้รับการขึ้นทะเบียนเป็นมรดกโลกโดยยูเนสโก (UNESCO) นอกจากนี้ยังหวังว่าอาคารพาณิชย์ที่ตกแต่งด้วยต้นไม้ 1,000 ต้นนี้จะช่วยเสริมภูมิทัศน์ที่มีอยู่ของแม่น้ำอู่ซิงให้สวยงาม



กลางวัน ๑๐ รับประทานอาหารกลางวัน ณ ภัตตาคาร *** ซิมเมนูเสี่ยวหลงเปา *** ของอร่อยประจำเมือง

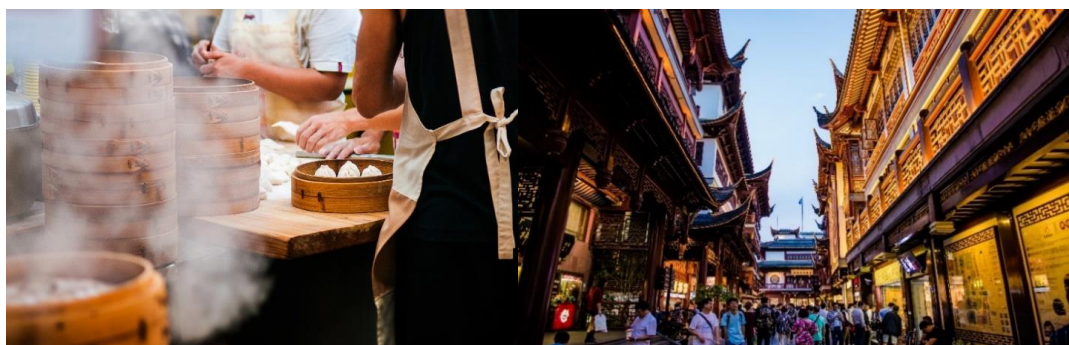

จากนั้นนำท่านสู่ **ตลาดเงินหวังเมี่ยว (Cheng Huang Miao)** หรือตลาดร้อยปี เชียงไฮ้ เป็นตลาดเก่าของผู้ตั้งเมืองเชียงไฮ้อาคารบ้านเรือน บริเวณนี้เป็นสถาปัตยกรรมโบราณสมัยราชวงศ์หมิงและชิง แต่ทำเป็นร้านขายของมีทั้งของพื้นเมืองโบราณ ของที่ระลึก และสินค้าสมัยใหม่อย่างรองเท้ากีฬา กระเป๋า อีกทั้งยังมีร้านขายขนมและอาหารพื้นเมืองอีกมากมาย

นำท่านเดินเล่นถ่ายรูปชิลๆ ที่ **The Bund หรือ เดอะบันด์** ถือเป็นจุดแลนด์มาร์คที่สำคัญมากในเชียงไฮ้ ซึ่งใครไปเกี่ยวข้องไปที่นี้ ถ้าไม่ไปถือว่าพลาดมากบอกเลย เพราะเป็นจุดชมวิวและทางเดินเลียบแม่น้ำที่สำคัญมากของเชียงไฮ้อย่างแม่น้ำหวงผู่ และเป็นสถานที่ท่องเที่ยวยอดนิยมของทั้งชาวจีนเองและนักท่องเที่ยวจากทั่วโลก คนไทยก็ไปเยอะนะครับ เนื่องจากเป็นจุดที่สามารถชมความสวยงามของหอคอยไข่มุกที่ตั้งอยู่ฝั่งตรงข้ามได้ทั้งในช่วงกลางวันและกลางคืน

นำท่านไปยัง **อุโมงค์เลเซอร์ (THE BUND SIGHTSEEING TUNNEL)** *** รวมค่าบัตรแล้ว *** เชื่อมต่อระหว่างเดอะบันด์และหอคอยไข่มุก เป็น 1 ใน 5 จุดไฮไลท์ที่นักท่องเที่ยวคนไหนก็ตามมาเยือนเมืองเชียงไฮ้ ต้องไม่พลาดแวะชมเป็นอันขาด เพราะถือว่าเป็นสัญลักษณ์ของเชียงไฮ้ไปแล้ว ที่นี้เป็นอุโมงค์ที่ลอดแม่น้ำสายแรกในประเทศจีน ภายในอุโมงค์ตกแต่งด้วยแสง เลเซอร์เป็นรูปต่างๆ น่าตื่นตาตื่นใจ ทั้งแสง สี เสียง ภายในอุโมงค์เปลี่ยนแปลงตลอดระยะเวลาทาง บางช่วงทำให้รู้สึกเหมือนเดินทางอยู่ในห้วงอวกาศเลยทีเดียว

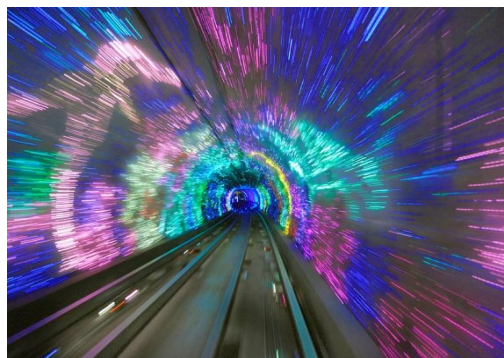

SPHZ-CN7.2 SHANGHAI DISNEY DREAM เชียงไฮ้ รวมดิสนีย์แลนด์ ทัวร์ไม่ลงร้าน

อิสระรับประทานอาหารค่ำ เพื่อความสะดวกในการท่องเที่ยว

จากนั้นนำท่านเข้าสู่ที่พัก SHANGHAI HOLIDAY INN EXPRESS

หรือเทียบเท่า โรงแรม 4* Local

วันที่สี่

ซูโจว – ประตูเมืองโบราณพันเหมิน – ถนนคนเดินชานถั่ง – ถนนผิงเจียงลู่ – ชมวิวทะเลสาบจินจี (B/L/D)

เช้า ๑๐ รับประทานอาหารเช้า ณ ห้องอาหารของโรงแรม

ถึงเวลาอันสมควร นำทุกท่านเดินทางสู่เมืองซูโจว (ใช้เวลาเดินทางประมาณ 1.30 ชั่วโมง) เป็นเมืองที่มีคลองและลำธารมากมาย จนได้รับฉายาว่า "เวนิสแห่งตะวันออก" เป็นเมืองที่ผสมผสานประวัติศาสตร์ วัฒนธรรม และเทคโนโลยีสมัยใหม่อย่างลงตัว เหมาะทั้งสำหรับการท่องเที่ยวและทำธุรกิจ



นำท่านชม ประตูเมืองโบราณพันเหมิน (Panmen Gate) เป็นส่วนหนึ่งของกำแพงเมืองโบราณซูโจวที่สร้างขึ้นตั้งแต่ สมัยราชวงศ์ฉู่ (ประมาณ 2,500 ปีก่อน) มีบทบาทสำคัญในการป้องกันเมืองจากศัตรูในอดีต เป็น ประตูเมืองโบราณเพียงแห่งเดียวในประเทศจีนที่มีทั้งทางบกและทางน้ำ สะท้อนถึงความชาญฉลาดด้านวิศวกรรมและการป้องกันเมืองของชาวจีนโบราณ

กลางวัน ๑๑ รับประทานอาหารกลางวัน ณ ภัตตาคาร

ถนนคนเดินชานถั่ง (Shantang Street) เป็นหนึ่งใน ย่านเมืองเก่าโบราณที่สวยงามและมีชื่อเสียงที่สุดในซูโจว สร้างขึ้นตั้งแต่ ปี ค.ศ. 825 ในสมัยราชวงศ์ถัง โดย ไป๋จวิอี กวีและขุนนางชื่อดังของจีน ถนนสายคลองที่ได้ชื่อว่า "เวนิสแห่งตะวันออก" ถนนนี้ตั้งอยู่ ริมคลองชานถั่ง ซึ่งเชื่อมต่อกับคลองใหญ่ปักกิ่ง-หางโจว ในอดีตเคยเป็น ศูนย์กลางการค้าและคมนาคมที่สำคัญของซูโจว บ้านเรือนและอาคารริมคลองยังคงสถาปัตยกรรม แบบจีนโบราณ ที่ได้รับการอนุรักษ์ไว้อย่างดี อิสระให้ท่านเดินเล่นและถ่ายภาพเมืองเก่า

****ควรเตรียมเงินสดสำหรับร้านค้าเล็กๆเพราะบางร้านไม่รับบัตรเครดิต**



SPHZ-CN7.2 SHANGHAI DISNEY DREAM เชียงไฮ้ รวมดิสนีย์แลนด์ ทัวร์ไม่ลงร้าน

ถนนผิงเจียงลู่ (Pingjiang Road) ถนนโบราณที่เก่าแก่ที่สุดแห่งหนึ่งในซูโจว และยังคงรักษาเสน่ห์และวัฒนธรรมจีนดั้งเดิม ไว้เป็นอย่างดีเยี่ยม มีอายุ มากกว่า 800 ปี ตั้งแต่สมัยราชวงศ์ซ่ง (ค.ศ. 960-1279) ถนนถูกสร้างคู่กับ คลองผิงเจียง (Pingjiang Canal) ซึ่งเป็นเส้นทางคมนาคมโบราณ ปัจจุบัน ได้รับการอนุรักษ์และพัฒนาให้กลายเป็น แหล่งท่องเที่ยวเชิงวัฒนธรรมที่มีเอกลักษณ์ "หากอยากเห็นซูโจวในยุคโบราณ ต้องมาเดินที่ผิงเจียงลู่"



จากนั้นนำท่านไป **ชมวิวกทะเลสาบจินจี (Jinji Lake)** เป็นทะเลสาบน้ำจืดที่ใหญ่ที่สุดในประเทศจีนที่ตั้งอยู่ภายในเขตเมือง บริเวณโดยรอบได้รับการพัฒนาเป็น Suzhou Industrial Park (SIP) ซึ่งเป็น ศูนย์กลางเศรษฐกิจและเทคโนโลยีชั้นนำของจีน เรียกอีกชื่อคือ ทะเลสาบไถ่ทอง ตามตำนานจีนโบราณ เชื่อกันว่า ไถ่ทองที่เทพเจ้าส่งลงมาอาศัยอยู่ที่นี้ เป็นสัญลักษณ์ของความมั่งคั่งและโชคลาภ

ค่ำ ๑๐ รับประทานอาหารค่ำ ณ ภัตตาคาร
ที่พัก SHANGHAI HOLIDAY INN EXPRESS หรือเทียบเท่า โรงแรม 4* Local พักผ่อนตามอัธยาศัย

วันที่ห้า เชียงไฮ้ - วัดพระหยกขาว - Wukang Mansion - Florentia Village
- ทำอากาศยานนานาชาติช่างไห่ผู้ตง - กรุงเทพฯ (สนามบินสุวรรณภูมิ) (B/L/-)

เช้า ๑๑ รับประทานอาหารเช้า ณ ห้องอาหารของโรงแรม
ถึงเวลาอันสมควรนำท่านเดินทางสู่มหานครเชียงไฮ้ (ใช้เวลาประมาณ 1.30 ชั่วโมง)



จากนั้นนำท่านไหว้พระที่ **วัดพระหยกขาว (Jade Buddha Temple)** เป็นวัดที่มีชื่อเสียงมากที่สุดในเมืองเชียงไฮ้ ซึ่งเป็นที่รู้จักจากพระพุทธรูปสององค์ที่สร้างขึ้นจากหยกทั้งแท่ง องค์พระพุทธรูปปางนังมีความสูง 190 เซนติเมตร และ หุ้มด้วยเพชรพลอย หินมโนรา และ มรกต และองค์พระพุทธรูปปางไสยาสน์ มีความยาว 96 เซนติเมตร นอนเอียงด้านขวาและหนุนพระเศียรด้วยพระหัตถ์ขวา ถือเป็นวัดที่มีทั้งชาวจีนและนักท่องเที่ยวเดินทางมาสักการบูชาตลอดทั้งวัน ตั้งอยู่ในเมืองเชียงไฮ้ ประเทศจีน

SPHZ-CN7.2 SHANGHAI DISNEY DREAM เชียงไฮ้ รวมดิสนีย์แลนด์ ทัวร์ไม่ลงบ้าน

จากนั้นนำท่าน ไป [Wukang Mansion](#) อาคารเก่าที่ได้รับความนิยม
การอนุรักษ์ไว้ สร้างเสร็จในปี ค.ศ. 1924 เป็นตึกโบราณสุด
อลังการในย่านนี้ ตั้งอยู่อย่างโดดเด่นตรงห้าแยกพอดี้ เป็นอีก
หนึ่งจุดยอดฮิต ที่เหล่านักท่องเที่ยวมารอคิวถ่ายรูป อีสาระ
ให้ท่านได้ถ่ายรูปและเดินเล่นที่ถนนอู๋คัง ตามอรรถยาศัย



กลางวัน ๑๐ รับประทานอาหารกลางวัน ณ ภัตตาคาร



จากนั้นพาท่านไป [Xin tian Di \(ซิน เทียน ดี\)](#) ย่านฮิปเตอร์ใจ
กลางนครเชียงไฮ้ ที่วัยรุ่นต้องมา กลายเป็นสถานที่ท่องเที่ยว
ติดอันดับต้นๆไปแล้ว สำหรับแหล่งช้อปปิ้งแห่งนี้ ไม่แพ้แหล่งช
้อปปิ้งรุ่นพี่ อย่าง ถนนนานกิง ถนนอู๋เจียง Yu Yuan Bazaar
ถือว่าเป็นอีก 1 ไฮไลท์เด็ดของนครแห่งนี้ เนื่องจากเอกลักษณ์
ที่ไม่เหมือนใคร สิ่งปลูกสร้างที่ใช้อิฐบล็อกแบบสถาปัตยกรรม
แบบ Shikumen (ซีกเหมิน) การผสมผสานระหว่าง
สถาปัตยกรรมตะวันตกกับจีนเข้าด้วยกัน ทางเดินหิน กำแพง
หิน ประตูหิน บ้านเมืองเก่าแต่ดูแลรักษาอย่างดี นอกจากนี้จะเป็น
แหล่งช้อปปิ้ง ที่นี้ยังมีคาเฟ่มากมาย ให้นั่งชิล ไม่ว่าจะร้าน
กินดื่ม ร้านชา กาแฟ

.....น. ถึงเวลาอันสมควร นำท่านเดินทางสู่ ท่าอากาศยานนานาชาติช่างไห้ผู้ตง

18:20น. ออกเดินทางสู่สนามบินสุวรรณภูมิ โดยสายการบิน [SHANGHAI AIRLINES](#)
เที่ยวบินที่ FM853 (มีอาหารและเครื่องดื่มบริการบนเครื่อง)

21:55น. เดินทางกลับถึงสนามบินสุวรรณภูมิ โดยสวัสดิภาพ พร้อมความประทับใจ

SPHZ-CN7.2 SHANGHAI DISNEY DREAM เชียงไฮ้ รวมดิสนีย์แลนด์ ทัวร์ไม่ลงร้าน

สำหรับท่านที่กลับไฟลต์บิน FM841



นำท่านอิสระช้อปปิ้ง ตามอิตาลีศัย **Florentia Village** ซึ่งอยู่ติด อาคารสำนักงาน KC100 และศูนย์การค้าเกาลูนที่สร้างขึ้นใหม่ เป็น ส่วนหนึ่งของอาคารพาณิชย์ทันสมัยที่เพิ่งผุดขึ้นมาใหม่ในย่าน อุตสาหกรรม Kwai Chung, ซึ่งมาพร้อมกับแฟชั่นระดับหรูหรา มี ร้านเอาท์เลทอย่าง Balenciaga, Armani, Sergio Rossi, Versace และ Prada ร้านมัลติแบรนด์อย่าง I.T และ Lane Crawfordก็มาเปิดที่นี่ด้วย เพลิดเพลินบรรยากาศการช้อปปิ้ง

- น. ถึงเวลาอันสมควร นำท่านเดินทางสู่ ท่าอากาศยานนานาชาติช่างไห้ผู้ตง
- 22:15 น. ออกเดินทางสู่สนามบินสุวรรณภูมิ โดยสายการบิน **SHANGHAI AIRLINES** เที่ยวบินที่ FM841 **(ไม่มีอาหารและเครื่องดื่มบริการบนเครื่อง)**
- 01:55 น. เดินทางกลับถึงสนามบินสุวรรณภูมิ โดยสวัสดิภาพ พร้อมความประทับใจ

****โปรดเช็คไฟลต์บินขากลับ ได้ที่ตารางด้านบน****

หมายเหตุ โปรแกรมการเดินทางอาจเปลี่ยนแปลงตามความเหมาะสม บริษัทฯ ขอสงวนสิทธิ์ในการปรับเปลี่ยนราคา หากมีการปรับขึ้นของราคาน้ำมันของสายบินหรือการเปลี่ยนแปลงกฎการเข้าประเทศที่มีค่าใช้จ่ายเพิ่มเติม รวมถึงการปรับเพิ่มราคาค่าบัตรเข้าชมสถานที่ท่องเที่ยว (ตามประกาศของสถานที่ท่องเที่ยวต่างๆ หลังการจ้องทัวร์)

เอกสารที่ใช้ในการเดินทาง * สำคัญมาก *****

หนังสือเดินทางที่มีวันกำหนดอายุใช้งานเหลือไม่น้อยกว่า 6 เดือน หรือ 181 วัน นับจากวันที่จะออกเดินทาง

***** เมื่อชำระค่าทัวร์แล้วถือว่ารับทราบเงื่อนไขการจองทัวร์ทุกประการ *****

พร้อมส่งสำเนาหน้าพาสปอร์ตให้เจ้าหน้าที่จองทัวร์ / ส่วนที่เหลือจ่ายก่อนเดินทาง 15 วัน

***** กรุณาตรวจสอบพาสปอร์ต ต้องมีอายุใช้งานเหลือไม่น้อยกว่า 6 เดือน นับจากวันเดินทาง*****

พีเรียดราคาโปรโมชั่น 23,499 ไม่สามารถตัดกรุปเหมาได้ *

สามารถตัดกรุปได้ในราคา 24,499 เป็นต้นไป

อัตรานี้รวม

- ❖ รวมสัมภาระโหลดใต้ท้องเครื่อง 20 กก. + สัมภาระถือขึ้นเครื่อง 7 กก. (โหลด 1ใบ / ถือขึ้นเครื่อง 1ใบ)
- ❖ รวมค่าบัตร Shanghai Disney land (Standard)
- ❖ ตัวเครื่องบินและภาษีน้ำมันตามรายการ ขึ้นประหยัด ไป/กลับตามกำหนดการของคณะทัวร์
- ❖ ภาษีมูลค่าเพิ่ม 7 % (เฉพาะค่าบริการ) และ ภาษีหัก ณ ที่จ่าย 3 % (เฉพาะค่าบริการ)
- ❖ ค่ารถโค้ชปรับอากาศบริการตลอดการเดินทางตามรายการทัวร์



SPHZ-CN7.2 SHANGHAI DISNEY DREAM เชียงไฮ้ รวมดิสนีย์แลนด์ ทัวร์ไม่ลงร้าน

- ❖ ค่าอาหาร และเครื่องดื่มที่ระบุไว้ในรายการ
- ❖ ค่าที่พัก 4 คืนพักห้องละ 2-3 ท่าน
- ❖ ค่าบัตรเข้าชมสถานที่ท่องเที่ยวต่าง ๆ ตามรายการที่ได้ระบุไว้
- ❖ ค่าประกันอุบัติเหตุในการเดินทาง 1,000,000 บาท (ขึ้นอยู่กับเงื่อนไขของกรมธรรม์เฉพาะเหตุการณ์ที่เกิดขึ้นระหว่างวันเดินทางเท่านั้นโดยจะต้องใช้ใบรับรองแพทย์และใบเสร็จรับเงินในการเบิก)

อัตรานี้ไม่รวม

- ❖ ค่าทิปไกด์+ค่าทิปคนขับรถ ค่าทัวร์ส่วนที่เหลือ ง่ายๆ ท่านละ 1,500 บาทเก็บที่สนามบิน ณ วันเดินทาง (ไม่รวมค่าทิปหัวหน้าทัวร์ตามความพึงพอใจ)
- ❖ ค่าใช้จ่ายอื่นๆ เพิ่มเติมในกรณีที่ท่านติด COVID-19 ระหว่างเดินทาง เช่นค่าโรงแรม ค่าตรวจต่างๆ ค่าเลื่อนตัวเครื่องบิน ฯลฯ
- ❖ ค่าทำหนังสือเดินทางไทย และค่าธรรมเนียมสำหรับผู้ถือพาสปอร์ตต่างชาติ
- ❖ ค่าอาหาร และเครื่องดื่มที่ไม่ได้ระบุไว้ในรายการ
- ❖ ค่าใช้จ่ายอื่นๆ ที่มิได้ระบุไว้ในรายการ เช่น ค่าช้อปปิ้ง โทรศัพท์ ค่ามินิบาร์ ฯลฯ
- ❖ VAT 7% และภาษีหัก ณ ที่จ่าย 3% กรณีต้องการออกใบเสร็จรับเงินในนามบริษัทจากค่าทัวร์เต็มทั้งหมด

เงื่อนไขในการยกเลิกทัวร์

- ❖ ยกเลิกก่อนเดินทาง 45 วันขึ้นไป คืนค่าใช้จ่ายเต็มจำนวน
- ❖ ยกเลิกก่อนเดินทาง 15-44 วัน สงวนสิทธิ์ยึดค่าใช้จ่ายที่ชำระมาทั้งหมด
- ❖ ยกเลิกก่อนเดินทางน้อยกว่า 14 วัน สงวนสิทธิ์ยึดค่าทัวร์เต็มจำนวนหรือทั้งหมดที่ชำระมา
- ❖ กรณีมีเหตุยกเลิกทัวร์ โดยไม่ใช่ความผิดพลาดของบริษัททัวร์ เช่น เกิดจากสายการบิน ภัยธรรมชาติ หรือเหตุการณ์ต่างๆ แนวทางปฏิบัติจะเป็นไปตามสายการบินเท่านั้น
- ❖ กรณียกเลิก ช่วงวันหยุดเทศกาล วันหยุดนักขัตฤกษ์ วันหยุดยาว เนื่องจากเงื่อนไขการชำระเงินกับสายการบินและโรงแรมที่ต่างประเทศ ทำให้ไม่สามารถคืนค่าใช้จ่ายใดๆที่ชำระมาได้
- ❖ แนวทางปฏิบัติเป็นไปตาม พรบ. ธุรกิจนำเที่ยวทุกประการ

เงื่อนไขการจองทัวร์

หากมิได้ร่วมบริการทานอาหาร หรือค่าตัวเข้าชมใดๆ ในกรณีจองทัวร์ไม่สามารถคืนเงินได้ เนื่องจากค่าบริการที่ต่างประเทศเป็นแบบเหมาจ่าย

1. เนื่องจากตั๋วเครื่องบินต้องเดินทางตามวันที่ ที่ระบุบนหน้าตั๋วเท่านั้น จึงไม่สามารถยกเลิก หรือเปลี่ยนแปลงการเดินทางใด ๆ ทั้งสิ้น ถ้ากรณียกเลิก หรือเปลี่ยนแปลงการเดินทาง ทางบริษัทฯ ขอสงวนสิทธิ์ในการคืนเงินทั้งหมดหรือบางส่วนให้กับท่าน
2. กรณีที่กองตรวจคนเข้าเมืองทั้งที่กรุงเทพฯ และในต่างประเทศปฏิเสธมิให้เดินทางออกหรือเข้าประเทศที่บริษัทระบุในรายการเดินทาง บริษัทฯ ขอสงวนสิทธิ์ไม่คืนค่าบริการไม่ว่ากรณีใด ๆ
3. ทางบริษัทฯ จะไม่รับผิดชอบใดๆทั้งสิ้น หากท่านใช้บริการของทางบริษัทฯ ไม่ครบ อาทิ ไม่เที่ยวบางรายการ, ไม่ทานอาหารบางมื้อ เพราะค่าใช้จ่ายทุกอย่าง ทางบริษัทฯ ได้ชำระค่าใช้จ่ายให้ตัวแทนต่างประเทศแบบเหมาขาด
4. ค่าทัวร์เป็นแบบเหมาจ่ายกับบริษัททัวร์ในต่างประเทศ ไม่สามารถคืนเงินค่าทัวร์และค่าทิปในทุกกรณี
5. ทางบริษัทฯ จะไม่รับผิดชอบใดๆ ทั้งสิ้น หากเกิดสิ่งของสูญหายจากการโจรกรรม และ/หรือ เกิดอุบัติเหตุที่เกิดจากความประมาทของตัวนักท่องเที่ยวเอง
6. เมื่อท่านตกลงชำระเงินไม่ว่าทั้งหมดหรือบางส่วนกับทางบริษัทฯ ทางบริษัทฯ จะถือว่าท่านได้ยอมรับในเงื่อนไขข้อตกลงต่างๆ ที่ได้ระบุไว้แล้วทั้งหมด



SPHZ-CN7.2 SHANGHAI DISNEY DREAM เชียงไฮ้ รวมดิสนีย์แลนด์ ทัวร์ไม่ลงร้าน

7. ผู้เดินทางจะต้องตรวจสอบสถานะของ Visa ด้วยตนเอง เช่นการต่ออายุ หรือ การทำ Re-Entry หรือ สิทธิหน้าที่ ต่างๆ หากมีเหตุหรือเกิดผลกระทบใดๆไม่ว่าในกรณีใดเกี่ยวกับ Visa ของท่าน ทางบริษัทจะไม่รับผิดชอบในทุกกรณี
8. บริษัทฯ ไม่รับประกันการจัดให้มีไกด์ท้องถิ่นที่พูดภาษาไทย โดยโปรแกรมนี้ดูแลโดยหัวหน้าทัวร์ไทยร่วมกับไกด์ท้องถิ่นภาษาจีนหรือภาษาอังกฤษ โดยเฉพาะในช่วงเทศกาลและวันหยุดยาวที่มีนักท่องเที่ยวที่มีนักท่องเที่ยวจำนวนมาก ไกด์ท้องถิ่นภาษาไทยในประเทศจีนอาจมีจำนวนจำกัด ทั้งนี้หัวหน้าทัวร์ไทยจะดูแลและอำนวยความสะดวกแก่คณะตลอดการเดินทาง

หมายเหตุ

❖ หากกรุ๊ปยกเลิกจากจำนวนผู้เดินทางไม่ถึงกำหนด คืนเงินเต็มจำนวน

❖ กรุ๊ปคอนเฟิร์มเดินทาง 10 ท่านขึ้นไป (มีหัวหน้าทัวร์ไทย)

- ❖ หากมีเหตุสุดวิสัยอันเกิดจากประกาศสถานการณ์ฉุกเฉินต่างๆ ทำให้เดินทางไม่ได้ อ้างอิงตาม พรบ. ธุรกิจนำเที่ยว หักค่าใช้จ่ายที่เกิดขึ้นจริงโดยมิใช่เสียดียืนยันกับลูกค้า
 - ❖ ตัวเครื่องบินเป็นแบบกรุ๊ปคณะ ไม่สามารถเลือกหรือล็อกที่นั่งได้ ที่นั่งอาจจะไม่ติดกัน ซึ่งเป็นไปตามเงื่อนไขของสายการบิน
 - ❖ เรื่องห้องพักช่วงเทศกาล ห้องพักที่ลูกค้าระบุตอนจองทัวร์ ทางบริษัทจะ Request ให้ทางโรงแรมตามขั้นตอน ในบางครั้งโรงแรมอาจเปลี่ยนชนิดห้องพักของลูกค้า ณ วันเข้าพัก แต่ทางบริษัทยืนยันว่าจะเพียงพอต่อจำนวนลูกค้า เช่น Request สำหรับเตียง Double Bed หากห้องไม่พอ อาจจะเป็นห้อง TWN ขยับเตียงให้ชิดกัน Request สำหรับเตียง Triple Bed หากห้องไม่พอ จะจัดให้เป็น 2ห้อง ตามเงื่อนไขของโรงแรมที่จอง
 - ❖ บริษัทฯ ขอสงวนสิทธิ์ที่จะเปลี่ยนแปลงรายละเอียดบางประการในทัวร์นี้ เมื่อเกิดเหตุจำเป็นสุดวิสัยจนไม่อาจแก้ไขได้และจะไม่รับผิดชอบใดๆ ในกรณีที่สูญหาย สูญเสียหรือได้รับบาดเจ็บที่นอกเหนือความรับผิดชอบของหัวหน้าทัวร์และเหตุสุดวิสัยบางประการ เช่น การนัดหยุดงาน ภัยธรรมชาติ การจลาจลต่างๆ เนื่องจากรายการทัวร์นี้เป็นแบบเหมาจ่ายเบ็ดเสร็จ หากท่านสละสิทธิ์การใช้บริการใดๆ ตามรายการหรือถูกปฏิเสธการเข้าประเทศไม่ว่าในกรณีใดก็ตาม ทางบริษัทฯ ขอสงวนสิทธิ์ไม่คืนเงินในทุกกรณี
 - ❖ บริษัทฯ มีสิทธิ์ที่จะเปลี่ยนแปลงหรือสับเปลี่ยนรายการได้ตามความเหมาะสมบริษัทขอสงวนสิทธิ์ที่จะเลื่อนการเดินทางในกรณีที่ผู้ร่วมคณะไม่ถึง 9 ท่าน การไม่รับประทานอาหารบางมื้อไม่เกี่ยวข้องตามรายการ ไม่สามารถขอหักค่าบริการคืนได้ เพราะการชำระค่าทัวร์เป็นไปในลักษณะเหมาจ่าย เมื่อท่านได้ชำระเงินมัดจำหรือทั้งหมด ไม่ว่าจะเป็นการชำระผ่านตัวแทนของบริษัทฯ หรือชำระโดยตรงกับทางบริษัทฯ ทางบริษัทฯ จะขอถือว่าท่านรับทราบและยอมรับในเงื่อนไขต่างๆ
- บริษัทฯ ไม่รับผิดชอบค่าเสียหายในเหตุการณ์ที่เกิดจากสายการบิน ไฟล์ทยกเลิกโดยมีประกาศจากสายการบิน ภัยธรรมชาติ ปฏิวัติและอื่นๆที่อยู่นอกเหนือการควบคุมของทางบริษัทฯหรือค่าใช้จ่ายเพิ่มเติมที่เกิดขึ้นทางตรงหรือทางอ้อม เช่น การเจ็บป่วย, การถูกทำร้าย, การสูญหาย, ความล่าช้า หรือจากอุบัติเหตุต่างๆ