

SHPZ-M9.CAMERON GENTING ODYSSEY MALAYSIA 3D2N\_ปุตราจายา\_คามร่อน\_เก็นดิง\_กัวลาลัมเปอร์



**Pro นี้รวมแล้ว**  
FUEL TAX | AIRPORT TAX  
Update 26/3/26

malaysia airlines 3 วัน 2 คืน

SPHZ-M9

**ราคาเริ่มต้น 10,499**

**#วันหยุดสุดจิด**  
**#สัมผัสนธรรมชาติ 2 ยอดเขา คามร่อนและเก็นดิง**

เมนูพิเศษ!! สุกีหม้อไฟ คามร่อน

**TIP 1,500 / ท่าน** | **โรงแรม 3 ดาว** | **BKK-KUL MH797 05.40-08.55**  
**KUL-BKK MH796 22.00-23.10**

**CAMERON GENTING ODYSSEY MALAYSIA**

- ปุตราจายา • คามร่อน • เก็นดิง • กัวลาลัมเปอร์
- ปุตราจายา • มัสยิดซีชมพู • สะพานวาวาซัน • คามร่อนไฮแลนด์
- โรซ่า Cameron Valley Tea House • น้ำตกเลคอิสกันดา
- เก็นดิงไฮแลนด์ • วัดถ้ำบาตู • เมอร์เดก้าสแควร์
- ตึกปีโตรนิส • เมอร์เดก้าสแควร์ • มัสยิดอาเหม็ด

SHPZ-M9.CAMERON GENTING ODYSSEY MALAYSIA 3 วัน 2 คืน

เดินทางด้วยสายการบิน Malaysia Airline

วันที่	โปรแกรมท่องเที่ยว	เช้า	เที่ยง	เย็น	โรงแรม
1	กรุงเทพฯ - ปุตราจายา - คามร่อน (-/L/D) MH797 BKK-KUL 05.40-08.55		☺☺	☺☺	โรงแรม Cameron Heritage ระดับ 3 ดาว หรือเทียบเท่า
2	ตลาดเช้า - ฟาร์มผึ้ง - โรซ่า Cameron Valley Tea House น้ำตกเลคอิสกันดา - เก็นดิงไฮแลนด์ - CABLE CAR อิสระตามอิริยาศยบน GENTING	☺☺	☺☺		โรงแรม AWANA HOTEL GENTING หรือ FIRST WORLD HOTEL ระดับ 3 ดาว หรือเทียบเท่า
3	วัดถ้ำบาตู-เมอร์เดก้าสแควร์- ตึกปีโตรนิส MH780 KUL-BKK 18.05-19.20 MH796 KUL-BKK 22.00-23.10	☺☺			-



SHPZ-M9.CAMERON GENTING ODYSSEY MALAYSIA 3D2N\_ปุ่ตราจายา\_คาเมรอน\_เกินตั้ง\_กัวลาลัมเปอร

อัตราค่าบริการห้องพักละ 2-3 ท่าน

\*\*สำหรับหนังสือเดินทางต่างชาติเก็บเพิ่ม 1,000 บาท\*\*

(เป็นข้อตกลงในการคิดเรทราคาชาวต่างชาติจากประเทศปลายทาง)

Flight Detail	วันที่เดินทาง	ผู้ใหญ่ ราคาท่านละ	การกอายุ ต่ำกว่า 2 ปี	พักเดี่ยว
MH797 05.40-08.55 MH780 18.05-19.20	24-26 เมษายน 2569	9,999	3,900	2,900
1 พ.ค. เป็นต้นไป *** ราคาทั่วรวมการปรับค่าตัวจจากประกาศสายการบินเดือน มี.ค. 2026 แล้ว ***				
MH797 05.40-08.55 MH780 18.05-19.20	01-03 พฤษภาคม 2569 (วันหยุดยาว)	11,499	3,900	2,900
MH797 05.40-08.55 MH780 18.05-19.20 MH780 ไฟลต์บินยกเลิก เปลี่ยนเป็นบิน MH796 21.45-23.05	วันที่ 22 - 24 พฤษภาคม 2569 Promotion	10,499	3,900	2,900
MH797 05.40-08.55 MH780 18.05-19.20	วันที่ 30 พฤษภาคม - 1 มิถุนายน 2569 (วันหยุดยาว)	14,499	3,900	2,900
MH797 05.40-08.55 MH780 18.05-19.20	วันที่ 12 - 14 มิถุนายน 2569	11,499	3,900	2,900
MH797 05.40-08.55 MH780 18.05-19.20	วันที่ 3 - 5 กรกฎาคม 2569	13,499	3,900	2,900
MH797 05.40-08.55 MH780 18.05-19.20	วันที่ 10 - 12 กรกฎาคม 2569	13,499	3,900	2,900
MH797 05.40-08.55 MH780 18.05-19.20	วันที่ 17 - 19 กรกฎาคม 2569	13,499	3,900	2,900
MH797 05.40-08.55 MH780 18.05-19.20	วันที่ 25 - 27 กรกฎาคม 2569	13,499	3,900	2,900
MH797 05.40-08.55 MH780 18.05-19.20	วันที่ 26 - 28 กรกฎาคม 2569 (วันหยุดยาว)	11,499	3,900	2,900
MH797 05.40-08.55 MH780 18.05-19.20	วันที่ 7 - 9 สิงหาคม 2569	13,499	3,900	2,900
MH797 05.40-08.55 MH780 18.05-19.20	วันที่ 14 - 16 สิงหาคม 2569	13,499	3,900	2,900
MH797 05.40-08.55 MH780 18.05-19.20	วันที่ 21 - 23 สิงหาคม 2569	13,499	3,900	2,900
MH797 05.40-08.55 MH780 18.05-19.20	วันที่ 28 - 30 สิงหาคม 2569 Promotion	10,499	3,900	2,900



SHPZ-M9.CAMERON GENTING ODYSSEY MALAYSIA 3D2N\_ปุ่ตราจายา\_คาเมรอน\_เกินตั้ง\_กัวลาลัมเปอร์

MH797 05.40-08.55 MH780 18.05-19.20	วันที่ 4 - 6 กันยายน 2569	13,499	3,900	2,900
MH797 05.40-08.55 MH780 18.05-19.20	วันที่ 11 - 13 กันยายน 2569	13,499	3,900	2,900
MH797 05.40-08.55 MH780 18.05-19.20	วันที่ 18 - 20 กันยายน 2569	11,499	3,900	2,900
MH797 05.40-08.55 MH780 18.05-19.20	วันที่ 25 - 27 กันยายน 2569	11,499	3,900	2,900
MH797 05.40-08.55 MH780 18.05-19.20	วันที่ 2 - 4 ตุลาคม 2569	11,499	3,900	2,900
MH797 05.40-08.55 MH780 18.05-19.20	วันที่ 10 - 12 ตุลาคม 2569	11,499	3,900	2,900
MH797 05.40-08.55 MH780 18.05-19.20	วันที่ 16 - 18 ตุลาคม 2569	11,499	3,900	2,900
MH797 05.40-08.55 MH780 18.05-19.20	วันที่ 23 - 25 ตุลาคม 2569 (วันหยุดยาว)	11,499	3,900	2,900
MH797 05.40-08.55 MH780 18.05-19.20	วันที่ 6 - 8 พฤศจิกายน 2569	13,499	3,900	2,900
MH797 05.40-08.55 MH780 18.05-19.20	วันที่ 13 - 15 พฤศจิกายน 2569	11,499	3,900	2,900
MH797 05.40-08.55 MH780 18.05-19.20	วันที่ 20 - 22 พฤศจิกายน 2569 Promotion	10,499	3,900	2,900
MH797 05.40-08.55 MH780 18.05-19.20	วันที่ 27 - 29 พฤศจิกายน 2569	11,499	3,900	2,900
MH797 05.40-08.55 MH780 18.05-19.20	วันที่ 5 - 7 ธันวาคม 2569 (วันหยุดยาว)	13,499	3,900	2,900
MH797 05.40-08.55 MH780 18.05-19.20	วันที่ 10 - 12 ธันวาคม 2569	11,499	3,900	2,900
MH797 05.40-08.55 MH780 18.05-19.20	วันที่ 18 - 20 ธันวาคม 2569	13,499	3,900	2,900
MH797 05.40-08.55 MH780 18.05-19.20	วันที่ 25 - 27 ธันวาคม 2569	14,499	3,900	2,900
MH797 05.40-08.55 MH780 18.05-19.20	วันที่ 30 ธันวาคม - 1 มกราคม 2570 (เทศกาลปีใหม่)	14,499	3,900	2,900
MH797 05.40-08.55 MH780 18.05-19.20	วันที่ 31 ธันวาคม - 2 มกราคม 2570 (เทศกาลปีใหม่)	14,499	3,900	2,900
MH797 05.40-08.55 MH780 18.05-19.20	วันที่ 1 - 3 มกราคม 2570 (เทศกาลปีใหม่)	14,499	3,900	2,900

กั๋วรราคาโปรโมชัน ไม่มีราคาเด็ก  
มีตัวเครื่องบินแล้วจอยแลนด์ ลดราคา 3,000 บาท

SHPZ-M9.CAMERON GENTING ODYSSEY MALAYSIA 3D2N\_ปุตราจายา\_คาเมรอน\_เกินตั้ง\_กัวลาลัมเปอร์

**เงื่อนไขการจองชำระมัดจำ 7,000 บาท**

\*\*\* เมื่อชำระค่ามัดจำแล้วถือว่ารับทราบเงื่อนไขการจองทัวร์ทุกประการ \*\*\*

**วันแรก** กรุงเทพฯ – ปุตราจายา – คาเมรอน (-/L/D)

**03.00 น.** คณะพร้อมกันที่สนามบินสุวรรณภูมิ อาคารผู้โดยสารขาออก ประตู 10 เคาน์เตอร์สายการบิน MALAYSIA AIRLINE (MH) โดยมีเจ้าหน้าที่ของบริษัทฯ คอยต้อนรับและอำนวยความสะดวกในการเช็คอินเอกสารและสัมภาระ

**ค่าธรรมเนียมที่ปกติท้องถิ่น+ค่าทิปคนขับรถ และค่าทัวร์ส่วนที่เหลือ ท่านละ 1,500 บาท**  
**ชำระที่สนามบิน (ไม่รวมค่าทิปหัวหน้าทัวร์ตามความพึงพอใจ)**

RE-CHECK เอกสารสำหรับใช้เดินทางเข้ามาเลเซีย

1. พาสปอร์ตที่มีอายุเหลือมากกว่า 6 เดือน ณ วันที่เดินทาง / หรือมากกว่า 180 วัน

**05.40 น.** เดินทางสู่ ประเทศมาเลเซีย โดยสายการบิน MALAYSIA AIRLINE เที่ยวบินที่ MH797 มีอาหารและเครื่องดื่มบริการบนเครื่อง

**08.55 น.** เดินทางถึง ถึงสนามบินนานาชาติ กัวลาลัมเปอร์ (เวลาเร็วกว่าประเทศไทย 1 ชั่วโมง) หลังผ่านพิธีการตรวจคนเข้าเมืองเรียบร้อย

เดินทางสู่เมือง **ปุตราจายา (Putrajaya city)**



ปุตราจายา..นครแห่งอนาคต อันเป็นที่ตั้งของหน่วยงานราชการ รวมถึงทำเนียบนายกรัฐมนตรี ชมความงดงามราวภาพฝันในนิยายอาหรับราตรีของสถาปัตยกรรมต่างๆ ในนครหลวงแห่งใหม่ของประเทศมาเลเซีย บันทึกภาพความทรงจำที่จัตุรัสปุตรา โดยมีฉากหลังเป็นมัสยิดปุตรา **มัสยิดสีชมพู (putra mosque)** มัสยิดแห่งเมืองซึ่งสร้างจากหินอ่อนสีกุหลาบ ตั้งอยู่ริมทะเลสาบปุตรา ทำเนียบรัฐบาลสีชมพู..มัสยิดอันงดงามยิ่งใหญ่อลังการและสถานที่ทำงานของนายกรัฐมนตรี ตั้งอยู่เมืองปุตราจายา ผสมผสานทางด้าน

SHPZ-M9.CAMERON GENTING ODYSSEY MALAYSIA 3D2N\_บุตราจายา\_คาเมรอน\_เกินตั้ง\_กัวลาลัมเปอร์  
สถาปัตยกรรมของมุสลิมกันสมัยที่สุดในโลก สามารถบรรจุคนได้ถึง 15,000 คน ใช้เป็นสถานที่ที่สัมมนา  
การประชุมต่างๆ และชมความงามของ **สะพานวาวาชัน** สะพานสวยที่สุดแห่งหนึ่ง ซึ่งมีรูปร่างประหนึ่ง  
ลูกศร พุ่งออกไปจากอาคารกระทรวงการคลัง

กลางวัน ๑๐ รับประทานอาหารเที่ยง ณ ภัตตาคาร

นำท่านเดินทางสู่ **คาเมรอนไฮแลนด์** หรือ สวิตเซอร์แลนด์  
มาเลเซีย สถานที่พักผ่อนตากอากาศที่ขึ้นชื่อที่สุดแห่งหนึ่ง  
ของมาเลเซียระหว่างทางให้ท่านได้เพลิดเพลินกับธรรมชาติ  
อันสลับซับซ้อนซึ่งมีความงดงาม อยู่สูงกว่าระดับน้ำทะเล  
4,500 ฟุต บนเขาแห่งนี้แบ่งเป็นชุมชนเมืองสามระดับ (สาม  
ชั้น) ชั้นแรกคือ Ring Let ชั้นที่สองคือ Tanahrata ชั้นที่สาม  
คือ Bring Chang ทุกระดับจะมีร้านค้าและโรงแรม แม้แต่  
ธนาคารต่างประเทศก็ยังเปิดให้บริการบนเขาแห่งนี้ นำท่านไต่  
ระดับภูเขาซึ่งเป็นเส้นทางที่คดเคี้ยวจากเขาลูกหนึ่งไปสู่อีกลูกหนึ่ง ผ่านชมทิวทัศน์ไร่ชาที่ปลูกเรียงราย  
ตามไหล่เขา



ค่ำ ๑๑ บริการอาหารค่ำ @ STEAMBOAT สุกัสโตล์มาเลเซีย

**โปรดทราบ เมืองคาเมรอนเป็นเมืองท่องเที่ยวที่มีสภาพอากาศเย็นสบาย โดยมีอุณหภูมิเฉลี่ยอยู่ระหว่าง  
17-23 องศาเซลเซียสในช่วงเวลากลางวัน โรงแรมและห้องพักในเมืองนี้  
ส่วนมากจึงไม่มีการติดตั้งเครื่องปรับอากาศ**

นำท่านเข้าสู่ที่พัก Cameron Heritage หรือเทียบเท่า



SHPZ-M9.CAMERON GENTING ODYSSEY MALAYSIA 3D2N\_ปุตราจายา\_คาเมรอน\_เก็นติ้ง\_กัวลาลัมเปอร์

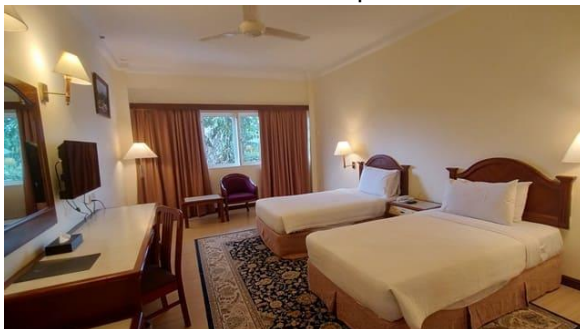

**วันที่สอง** ตลาดเช้า – ฟาร์มผึ้ง –ไร่ชา Cameron Valley Tea House น้ำตกเลคอิสกันดา – เก็นติ้งไฮแลนด์ – CABLE CAR อีสะระตามอริยาศัยบน GENTING (B/L/-)

เช้า ๑๐ รับประทานอาหารเช้า ณ ห้องอาหาร



นำท่านขึ้นชมกับบรรยากาศยามเช้าอันเย็นสบายบนยอดเขา นำชม ตลาดเช้า แวะซื้อของพื้นเมืองผลไม้สดๆ และสินค้าท้องถิ่น พาท่านชมไร่ “สตรอเบอร์รี่” ที่ถือเป็นผลไม้ขึ้นชื่อของที่นี่อยู่เป็นจำนวนมากฟาร์มสตรอเบอร์รี่ในคาเมรอนฯ มีทั้งฟาร์มเล็กๆ ของชาวบ้านฟาร์มปลูกสตรอเบอร์รี่ที่นี้จะต่างจากเมืองไทยเรา คือที่คาเมรอนส่วนใหญ่

นิยมทำเป็นโรงเรือน แล้วทำโครงใส่ภาชนะปลูกสตรอเบอร์รี่เป็นชั้นๆ บ้างก็ปลูกในกระถางที่แขวนอย่างเป็นระเบียบ เก็บผลง่าย จากนั้นแวะชม ฟาร์มผึ้ง สัมผัสกับความงดงามของดอกไม้หลากสี และซื้อหาผลิตภัณฑ์จากน้ำผึ้งปลอดสารพิษในฟาร์ม จากนั้นนำท่านแวะชมไร่ชา Cameron Valley Tea House ซึ่งที่นี่เป็นจุดแวะพักระหว่างทาง โดยเป็นไร่ชาขนาดใหญ่ซึ่งเป็นไร่ชาแบบเปิดให้เดินลงไปชมในไร่ได้ ภายในไร่จะมีเส้นทางให้นักท่องเที่ยวลงไปได้เดินเที่ยว ถ่ายรูปเล่น (ไม่รวมค่าบริการลงในไร่ชาประมาณ 5 RM)

นำท่านเข้าชม น้ำตกเลคอิสกันดา ซึ่งไหลผ่านชั้นหินแกรนิต โดยชั้นสุดท้ายที่ไหลลงสู่สระน้ำมีความสูง 25 เมตร ในบริเวณใกล้เคียงมีร้านขายของที่ระลึก ผักและผลไม้พื้นเมืองให้ได้ลิ้มลอง พร้อมเลือกซื้อหาผลิตภัณฑ์จากใบชา โดยคาเมรอนไฮแลนด์เป็นแหล่งผลิตชาที่มีชื่อเสียงของประเทศมาเลเซีย อาทิ ชาหย้ห้อ BOH หรือ Best of Highlands



กลางวัน ๑๑ รับประทานอาหารเที่ยง ณ ภัตตาคาร

SHPZ-M9.CAMERON GENTING ODYSSEY MALAYSIA 3D2N\_ปุตราจายา\_คาเมรอน\_เกินตั้ง\_กัวลาลัมเปอร์



นำท่านเดินทางสู่เมืองในสายหมอก **GENTING HIGHLAND** (ประมาณ 114 ก.ม. ใช้เวลาประมาณ 1.30-2 ช.ม.) ถึงสถานีกระเช้าลอยฟ้า **AWANA SKY WAY** (กรณีโรงแรมคอนเฟิร์มพักที่โรงแรม **FIRST WORLD** โปรดเตรียมเงินค่านำกระเป๋าค้นกระเช้าประมาณ 38 RM/ เกี้ยว ในกรณีที่กระเป๋าค้นใหญ่เกินขนาดที่ระบุไว้ ขนาดกระเป๋าค้นที่สามารถนำขึ้นได้โดยไม่เสียค่าใช้จ่าย 56 Cm. X 36 Cm. X 20 Cm. หรือขนาดไม่เกิน 22 นิ้ว)

นำท่านนั่ง **กระเช้าลอยฟ้า** ขึ้นสู่ยอดเขาเกินตั้ง ระยะทาง 3.4 กม. ซึ่งยาวที่สุดในเอเชียจะได้สัมผัสปุยเมฆหมอกอันหนาทึบและอากาศบริสุทธิ์อันหนาวเย็น (โปรดนำเสื้อหนาวติดตัวไปด้วย)

**เกินตั้งไอแลนด์** สถานตากอากาศ และ สถานคาสีในระดับชาติ บนยอดเขา Gunung Ulu Kali ในบริเวณเขตติดต่อของรัฐปาหัง และรัฐเซลังงอร์ อยู่สูงกว่าระดับน้ำทะเลถึง 6,000 ฟุต หรือ 1,800 เมตร ห่างจากนครกัวลาลัมเปอร์ 58 กิโลเมตร การก่อสร้างดำเนินด้วยความยากลำบาก โดยราชาคาสีโน ลิ้มโกะหังตง ได้เริ่มลงมือตัดถนนขึ้นสู่ยอดเขาในปี 2508 ใช้เวลาถึง 4 ปี แล้วจึงดำเนินการสร้างรีสอร์ท

**\*\*\* อิสระรับประทานอาหารเย็นที่เกินตั้งตามอัธยาศัย \*\*\***

จากนั้นนำท่านเข้าสู่ที่พัก โรงแรม **AWANA HOTEL GENTING** (อยู่บริเวณสถานีกระเช้าด้านล่าง) หรือ "FIRST WORLD" เกือบเท่า 3 \*

**\*\*ข้อมูลสำคัญ\*\***

1. ในกรณี คอนเฟิร์มพัก โรงแรม ที่ **FIRST WORLD** ไม่มีห้องพักแบบ 3 ท่าน ไม่มีเตียงเสริม ลูกค้ายกกว่าจะพัก 3 ท่านในห้อง TWN หรือจะพักเดี่ยวเฉพาะบนเกินตั้ง เพิ่ม 1,500 บาท/ห้อง
2. เกินตั้งช่วงกลางวันอุณหภูมิอยู่ที่ระหว่าง 20°C - 26°C ส่วนกลางคืน อุณหภูมิอยู่ที่ระหว่าง 15°C - 20°C (หมายเหตุ: หากห้องพักที่บน **GENTING HIGHLAND** เต็ม ขอสงวนสิทธิ์ในการเปลี่ยนโปรแกรมเป็น **GENTING DAY TOUR** และมานอนที่ **KUALA LUMPUR** แทน)

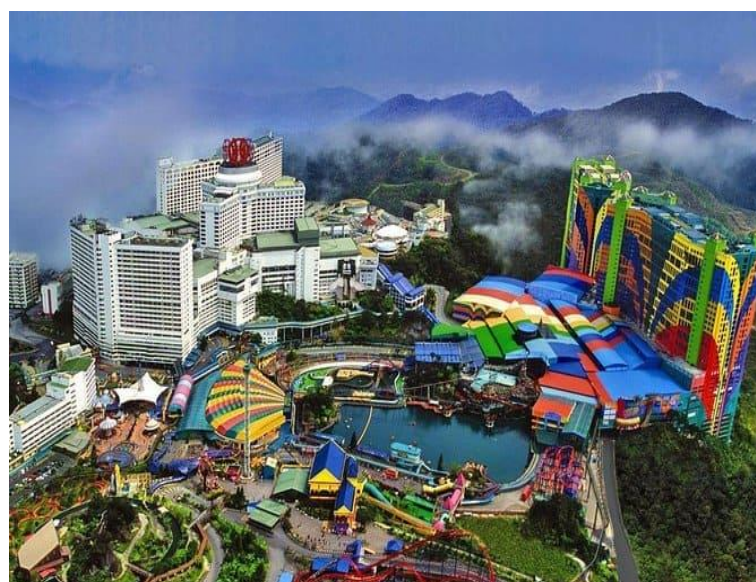

SHPZ-M9.CAMERON GENTING ODYSSEY MALAYSIA 3D2N\_ปุ่ตราจายา\_คาเมร่อน\_เกินตั้ง\_กัวลาลัมเปอร์

อิสระให้ท่านได้ถ่ายรูปภาพเก็บไว้เป็นที่ระลึกกับสถานที่ต่าง ๆ และยังมีบ่อนคาสิโนในระดับชาติ ที่ได้รับอนุญาตจากรัฐบาลอย่างถูกต้องตามกฎหมาย เชิญท่านสนุกสนานกับการเสี่ยงโชคต่างๆ เช่น สล็อต แมชชีน รูเล็ต ไฮโล บัคคาร่า ลูกเต๋า ตู้ม้า เป็นต้น(สำหรับท่านที่ต้องการเข้าคาสิโน ท่านสุภาพบุรุษ และสุภาพสตรีใส่ชุดสุภาพ เด็กอายุต่ำกว่า 21 ปี ห้ามเข้าในคาสิโน)

อิสระให้ท่านได้เพลิดเพลินกับความบันเทิงมากมายใน GENTING ตามอริยาศัย ซ็อบบิ่ง เดินชมธรรมชาติ อากาศดีๆ เสี่ยงโชค นับเลขที่คาสิโน หรือตะลุยสวนสนุกได้ยาวๆ



- First World Plaza เป็นศูนย์รวมร้านค้า ร้านอาหาร สถานบันเทิง สวนสนุก รวมไปถึงเมืองหิมะที่เกินตั้งรี สอร์ต
- Skytropolis Funland สวนสนุกในร่มขนาดใหญ่ มีเครื่องเล่นรองรับนักท่องเที่ยวทุกช่วงอายุ เปิดทุกวัน เวลา 10.00 – 22.00 น. นักท่องเที่ยวสามารถซื้อบัตรเครื่องเล่นแยกเฉพาะอย่าง หรือซื้อบัตรแบบทุกเครื่องเล่นไม่จำกัดได้
- Valley View Garden สวนบริเวณโรงแรม Theme Park Hotel ประกอบไปด้วยน้ำพุ ม้านั่งสำหรับพักผ่อน พุ่มไม้ดอกไม้ประดับต่างๆ รวมทั้งมีสวนผีเสื้อซึ่งเปิดให้บริการทุกวันตั้งแต่เวลา 09.00 – 21.00 น.
- Sky Avenue Complex เป็นช้อปปิ้งมอลล์ที่อยู่สูงที่สุดในมาเลเซีย บนยอดเขาของเกินตั้งไฮแลนด์ มีร้านค้าและร้านอาหารกว่า 70 ร้าน จุดเด่นคือ การแสดงแสงสีและไฟประดับในยามค่ำคืน ที่เรียกว่า Sky Symphony
- Casino ของเกินตั้งไฮแลนด์เป็นคาสิโนขนาดใหญ่ที่เปิดทุกวันตลอด 24 ชั่วโมง

**วันที่สาม** วัดถ้ำบาตู-เมอร์เดก้าสแควร์- ตึกปีโตรนัส (B/-/-)

เช้า ๑๐ รับประทานอาหารเช้า ณ ห้องอาหาร

SHPZ-M9.CAMERON GENTING ODYSSEY MALAYSIA 3D2N\_ปุตุราชายา\_คาเมรอน\_เกินตั้ง\_กัวลาลัมเปอร์



นำท่านสู่ นครกัวลาลัมเปอร์ ระหว่างทางให้ท่านได้พักเปลี่ยนอิริยาบถที่บริเวณ ร้านค้าสินค้าพื้นเมือง เพื่อเลือกซื้อหาของฝากพื้นเมือง อาทิ ผงปรุงบะก๊าดเต้ เกล็ดลั้บคู่ครัวมาเลเซีย กาแฟขาวชั้นชื่อของเมืองอโปห์ ที่มีรสหอมกลมกล่อม รวากับกาแฟสด นำท่านแวะถ่ายรูปและนมัสการพระขันธกุมาร ที่ **วัดถ้ำบาตู** เป็นศาสนสถานศักดิ์สิทธิ์ของศาสนาฮินดู ด้านหน้าปากทางขึ้นบันไดไปยังถ้ำ ข้างบนมีรูปปั้นของพระขันธกุมาร สูงถึง 42.7 เมตร

นำคณะแวะเลือกซื้อช็อกโกแลต OTOP ในโรงงานที่ใหญ่ที่สุดในมาเลเซีย

นำท่านชมเมืองหลวงของมาเลเซีย ซึ่งเป็นเมืองที่ตั้งขึ้นที่บริเวณที่แม่น้ำ 2 สายตัดกัน นำท่านผ่านชม **มัสยิดอาเหม็ด** เก้าแก่และสวยที่สุดในมาเลเซีย นำท่านแวะถ่ายรูปด้านหน้า **พระราชวังอิสตันบ่า ในการ์**าที่ประทับของสมเด็จพระราชาธิบดีของมาเลเซีย ผ่านชม อาคารสุลต่าน अबดุล ซามัด ที่ปัจจุบันเป็นสถานที่ของทางราชการ ตั้งอยู่ตรงข้ามกับ **เมอร์เดก้าสแควร์** ซึ่งเป็นจัตุรัสที่รำลึกถึงวันที่มาเลเซียได้ลงเอกราชพ้นจากประเทศในเครือจักรภพ



นำท่านถ่ายรูปกับสัญลักษณ์ของตึกระฟ้าในนครกัวลาลัมเปอร์ **ตึกปิโตรนัส** ซึ่งเป็นอาคารแฝดที่สูงที่สุดในโลก ด้วยความสูงถึง 452 เมตร ภายนอกตึกเป็นสถาปัตยกรรมตึกแฝดที่สง่างาม ตกแต่งด้วยแผ่นสเตนเลส 33,000 แผ่น และกระจกอีก 55,000 แผ่น มีคุณสมบัติพิเศษในการกรองแสงและลดเสียงรบกวน อิสระท่านช้อปปิ้งสินค้าสุดหรูที่ห้าง ซูเรียเคแอลซีซี (Suria KLCC) เป็นศูนย์การค้าที่ครอบคลุมพื้นที่ 1.5 ล้านตารางฟุต

(140,000 ตร.ม.²) ตั้งในส่วนของฐานตึกเปโตรนาสทาวเวอร์ ภายในมีร้านค้า จำพวกร้านแฟชั่นหรูหราร เช่นเดียวกับ ร้านอาหาร เครื่องดื่ม และโรงภาพยนตร์ 12 โรง ยังมีคอนเสิร์ตฮอลล์ อาร์ตแกลเลอรี ศูนย์วิทยาศาสตร์ ครอบคลุม 6 ชั้น ที่ส่วนมากจะอยู่ใต้ตึกเปโตรนาสทาวเวอร์ นำคณะแวะเลือกซื้อช็อกโกแลต OTOP ในโรงงานที่ใหญ่ที่สุดในมาเลเซีย

SHPZ-M9.CAMERON GENTING ODYSSEY MALAYSIA 3D2N\_ปุตราจายา\_คาเมรอน\_เกินตั้ง\_กัวลาลัมเปอร์  
 อีสาระให้ท่านได้ช้อปปิ้งที่ห้าง MITSUI OUTLET พบกันสินค้าลดราคามากมาย 50-70 % แบนด์ขึ้นนำกว่า  
 50 แบนด์ (หากมีเวลาเหลือ)

ได้เวลาอันสมควรนำท่านเดินทางสู่สนามบินนานาชาติ กัวลาลัมเปอร์

- 18.05 น. ออกเดินทางสู่สนามบินสุวรรณภูมิ โดยสายการบิน MALAYSIA AIRLINE เที่ยวบินที่ MH780 มีอาหารและเครื่องดื่มบริการบนเครื่อง
- 19.20 น. เดินทางกลับถึงสนามบินสุวรรณภูมิโดยสวัสดิภาพ พร้อมความประทับใจ

**กรณีไฟลท์กลับบิน MH796 นำท่านเที่ยวชม**



**วัด Thean Hou** เป็นวัดหยกชั้นของเทพริดาแห่งท้องทะเล Mazu ของจีน ตั้งอยู่ในกรุงกัวลาลัมเปอร์ ประเทศมาเลเซีย ตั้งอยู่บนพื้นที่ 1.67 เอเคอร์ (6,758 ตร.ม.) บนยอดที่ดิน Robson Heights บน Lorong Bellamy มองเห็น Jalan Syed Putra สร้างเสร็จในปี 1987 และเปิดอย่างเป็นทางการในปี 1989 วัดแห่งนี้สร้างขึ้นโดยชาวโหล่าที่อาศัยอยู่ในมาเลเซีย และทรัพย์สินเป็นของและดำเนินการโดยสมาคมโหล่ามาเลเซียและสหพันธ์รัฐ เป็นหนึ่งในวัดที่ใหญ่ที่สุดในเอเชียตะวันออกเฉียงใต้

อีสาระให้ท่านได้ช้อปปิ้งที่ห้าง MITSUI OUTLET พบกันสินค้าลดราคามากมาย 50-70 % แบนด์ขึ้นนำกว่า 50 แบนด์ (หากมีเวลาเหลือ)

- 21.45 น. ออกเดินทางสู่สนามบินสุวรรณภูมิ โดยสายการบิน MALAYSIA AIRLINE เที่ยวบินที่ **MH796** มีอาหารและเครื่องดื่มบริการบนเครื่อง
- 23.05 น. เดินทางกลับถึงสนามบินสุวรรณภูมิโดยสวัสดิภาพ พร้อมความประทับใจ

**\*\* ทางบริษัทฯ ขอสงวนสิทธิ์ในการปรับเปลี่ยนไฟลท์ขากลับ ระหว่าง MH780, MH796 ตามที่แจ้งว่างของสายการบิน\*\***

**\*\*เช็คไฟลท์ขากลับ ได้ที่ตารางวันที่ท่านเดินทางด้านบน \*\***

\*\*\*\*\*

**หากท่านสนใจตัดกรุปหรือทำกรุปเหมา กรุณาติดต่อผ่าน AGENCY**

**\*พีเรียดราคาโปรโมชั่น 10,499.- ไม่สามารถตัดกรุปเหมาได้ \***

**สามารถตัดกรุปได้ในราคา 11,499.-**

**พร้อมส่งสำเนาหน้าพาสปอร์ตให้เจ้าหน้าที่จกทัวร์ / ส่วนที่เหลือจ่ายก่อนเดินทาง 15 วัน**

**\*\*\* กรุณาตรวจสอบพาสปอร์ต ต้องมีอายุใช้งานเหลือไม่น้อยกว่า 6 เดือน นับจากวันเดินทาง\*\*\***

**หมายเหตุ** โปรแกรมการเดินทางอาจเปลี่ยนแปลงตามความเหมาะสม บริษัทฯ ขอสงวนสิทธิ์ในการปรับเปลี่ยนราคา หากมีการปรับขึ้นของภาษีน้ำมันของสายบินหรือการเปลี่ยนแปลงกฎการเข้าประเทศที่มีค่าใช้จ่ายเพิ่มเติม



SHPZ-M9.CAMERON GENTING ODYSSEY MALAYSIA 3D2N\_บุตราจายา\_คาเมรอน\_เกินตั้ง\_กัวลาลัมเปอร์

### อัตราโดยรวม

- ❖ ค่ารถโค้ชปรับอากาศบริการตลอดการเดินทางตามรายการทัวร์
- ❖ ตัวเครื่องบินและภาษีน้ำมันตามรายการ ขึ้นประหยัด ไป/กลับตามกำหนดการของคณะทัวร์ รวมน้ำหนักกระเป๋า 30 กก.
- ❖ ภาษีมูลค่าเพิ่ม 7 % (เฉพาะค่าบริการ) และ ภาษีหัก ณ ที่จ่าย 3 % (เฉพาะค่าบริการ)
- ❖ ค่าอาหาร และเครื่องดื่มที่ระบุไว้ในรายการ
- ❖ ค่าที่พัก 2 คืนพักรวม 2-3 ท่าน
- ❖ ค่าบัตรเข้าชมสถานที่ท่องเที่ยวต่าง ๆ ตามรายการที่ได้ระบุไว้  
ค่าประกันอุบัติเหตุในการเดินทาง 1,000,000 บาท (ขึ้นอยู่กับเงื่อนไขของกรมธรรม์เฉพาะเหตุการณ์ที่เกิดขึ้นระหว่างวันเดินทางเท่านั้นโดยจะต้องใช้ใบรับรองแพทย์และใบเสร็จรับเงินในการเบิก)

### อัตราไม่รวม

- ❖ ค่าธรรมเนียมทักโถงถิ่น+ค่าทิปคนขับรถ และค่าทัวร์ส่วนที่เหลือ ท่านละ 1,500 บาท  
ชำระที่สนามบินสุวรรณภูมิ (ไม่รวมค่าทิปหัวหน้าทัวร์ตามความพึงพอใจ)
- ❖ (กรณีโรงแรมคอนเฟิร์มพักรวมที่โรงแรม **FIRST WORLD** โปรดเตรียมเงินค่านำกระเป๋าขึ้นกระเป๋าสานประมาณ 38 RM/ เที่ยว ในกรณีที่กระเป๋าใหญ่เกินขนาดที่ระบุไว้ ขนาดกระเป๋าที่สามารถนำขึ้นได้โดยไม่เสียค่าใช้จ่าย 56 Cm. X 36 Cm. X 20 Cm. หรือขนาดไม่เกิน 22 นิ้ว)
- ❖ ค่าทำหนังสือเดินทางไทย และค่าธรรมเนียมสำหรับผู้ถือพาสปอร์ตต่างชาติ
- ❖ ค่าอาหาร และเครื่องดื่มที่ไม่ได้ระบุไว้ในรายการ
- ❖ ค่าใช้จ่ายอื่นๆ ที่มีได้ระบุไว้ในรายการ เช่น ค่าชกักรีด ไทรคัพท์ ค่ามินิบาร์ ฯลฯ
- ❖ VAT 7% และภาษีหัก ณ ที่จ่าย 3% กรณีต้องการออกใบเสร็จรับเงินในนามบริษัทจากค่าทัวร์เต็มทั้งหมด

### เอกสารที่ใช้ในการเดินทาง

- ❖ หนังสือเดินทางที่มีวันกำหนดอายุใช้งานเหลือไม่น้อยกว่า 6 เดือน หรือ 180 วัน นับจากวันที่จะออกเดินทาง

### เงื่อนไขในการยกเลิกทัวร์

- ❖ ยกเลิกก่อนการเดินทาง 45 วัน ขึ้นไป คืนค่าใช้จ่ายเต็มจำนวน
- ❖ ยกเลิกการเดินทาง 15 - 44 วัน สงวนสิทธิ์ยึดค่าใช้จ่ายที่ชำระมาทั้งหมด
- ❖ ยกเลิกก่อนเดินทาง น้อยกว่า 15 วัน สงวนสิทธิ์ยึดค่าทัวร์เต็มจำนวนหรือทั้งหมดที่ชำระมา
- ❖ กรณีมีเหตุยกเลิกทัวร์ โดยไม่ใช่ความผิดพลาดของบริษัททัวร์ เช่น เกิดจากสายการบิน ภัยธรรมชาติ หรือเหตุการณ์ต่างๆ แนวทางปฏิบัติจะเป็นไปตามสายการบิน
- ❖ กรณีเป็นวันหยุดเทศกาล วันหยุดนักขัตฤกษ์ วันหยุดยาว เนื่องจากเงื่อนไขการชำระเงินกับสายการบินและโรงแรมที่ต่างประเทศ ทำให้ไม่สามารถคืนค่าใช้จ่ายใดๆที่ชำระมาได้  
แนวทางปฏิบัติเป็นไปตาม พรบ.ธุรกิจนำเที่ยว ทุกประการ

### เงื่อนไขการจองทัวร์

หากไม่ได้ร่วมบริการทานอาหาร หรือค่าตัวเข้าชมใดๆ ในกรณีจองทัวร์ไม่สามารถคืนเงินได้ เนื่องจากค่าบริการที่ต่างประเทศเป็นแบบเหมาจ่าย



- SHPZ-M9.CAMERON GENTING ODYSSEY MALAYSIA 3D2N\_บุตราจายา\_คาเมรอน\_เกินตั้ง\_กัวลาลัมเปอร์
1. เนื่องจากตัวเครื่องบินต้องเดินทางตามวันที่ ที่ระบุบนหน้าตั๋วเท่านั้น จึงไม่สามารถยกเลิก หรือเปลี่ยนแปลงการเดินทางใด ๆ ทั้งสิ้น ถ้ากรณียกเลิก หรือเปลี่ยนแปลงการเดินทาง ทางบริษัทฯ ขอสงวนสิทธิ์ในการคืนเงินทั้งหมด หรือบางส่วนให้กับท่าน
  2. กรณีที่กองตรวจคนเข้าเมืองทั้งที่กรุงเทพฯ และในต่างประเทศปฏิเสธมิให้เดินทางออกหรือเข้าประเทศที่บริษัทฯ ระบุในรายการเดินทาง บริษัทฯ ขอสงวนสิทธิ์ไม่คืนค่าบริการไม่ว่ากรณีใด ๆ
  3. ทางบริษัทฯ จะไม่รับผิดชอบใดๆ ทั้งสิ้น หากท่านใช้บริการของทางบริษัทฯ ไม่ครบ อาทิ ไม่เที่ยวบางรายการ, ไม่ทานอาหารบางมื้อ เพราะค่าใช้จ่ายทุกอย่าง ทางบริษัทฯ ได้ชำระค่าใช้จ่ายให้ตัวแทนต่างประเทศแบบเหมาขาด
  4. **ค่าทัวร์เป็นแบบเหมาจ่ายกับบริษัททัวร์ในต่างประเทศ ไม่สามารถคืนเงินค่าทัวร์และค่าทิปในทุกกรณี**
  5. ทางบริษัทฯ จะไม่รับผิดชอบใดๆ ทั้งสิ้น หากเกิดสิ่งของสูญหายจากการโจรกรรม และ/หรือ เกิดอุบัติเหตุที่เกิดจากความประมาทของตัวนักท่องเที่ยวเอง
  6. เมื่อท่านตกลงชำระเงินไม่ว่าทั้งหมดหรือบางส่วนกับทางบริษัทฯ ทางบริษัทฯ จะถือว่าท่านได้ยอมรับในเงื่อนไขข้อตกลงต่างๆ ที่ได้ระบุไว้แล้วทั้งหมด
  7. **ผู้เดินทางจะต้องตรวจสอบสถานะของ Visa ด้วยตนเอง เช่น การต่ออายุ หรือ การทำ Re-Entry หรือ สิทธิหน้าที่ ต่าง หากมีเหตุหรือเกิดผลกระทบใดๆ ไม่ว่าในกรณีใดเกี่ยวกับ Visa ของท่าน ทางบริษัทฯ จะไม่รับผิดชอบในทุกกรณี**
  8. **บริษัทฯ ไม่รับประกันการจัดให้มีไกด์ท้องถิ่นที่พูดภาษาไทย โดยโปรแกรมนี้ดูแลโดยหัวหน้าทัวร์ไทยร่วมกับไกด์ท้องถิ่นภาษาจีนหรือภาษาอังกฤษ โดยเฉพาะในช่วงเทศกาลและวันหยุดยาวที่มีนักท่องเที่ยวจำนวนมาก ไกด์ท้องถิ่นภาษาไทยในประเทศจีนอาจมีจำนวนจำกัด ทั้งนี้หัวหน้าทัวร์ไทยจะดูแลและอำนวยความสะดวกแก่คณะตลอดการเดินทาง**

### หมายเหตุ

- ❖ หากคณะเดินทางไม่ถึง 10 ท่านคืนเงินเต็มจำนวน
- ❖ คณะเดินทาง 10 ท่านขึ้นไปคอนเฟิร์มเดินทาง (ไม่มีหัวหน้าทัวร์ มีไกด์ท้องถิ่นรองรับ) 15 ท่านขึ้นไป มีหัวหน้าทัวร์เดินทางไปด้วย
- ❖ หากมีเหตุสุดวิสัยอันเกิดจากประกาศสถานการณ์โควิดทำให้เดินทางไม่ได้ อ้างอิงตาม พ.ร.บ. ธุรกิจนำเที่ยว หักค่าใช้จ่ายที่เกิดขึ้นจริงโดยมีใบเสร็จยืนยันกับลูกค้า
- ❖ เรื่องห้องพักช่วงเทศกาล ห้องพักรับรองที่ลูกค้าจองทัวร์ ทางบริษัทฯ จะ Request ให้ทางโรงแรมตามขั้นตอน ในบางครั้งโรงแรมอาจเปลี่ยนชนิดห้องพักของลูกค้า ณ วันเข้าพัก แต่ทางบริษัทฯ ยืนยันว่าจะเพียงพอต่อจำนวนลูกค้า เช่น Request สำหรับเตียง Double Bed หากห้องไม่พอ อาจจะเป็นห้อง TWN ขยับเตียงให้ชิดกัน Request สำหรับเตียง Triple Bed หากห้องไม่พอ จะจัดให้เป็น 2ห้อง โดยไม่เก็บเงินเพิ่ม ตามเงื่อนไขของโรงแรมที่จอง
- ❖ บริษัทฯ ขอสงวนสิทธิ์ที่จะเปลี่ยนแปลงรายละเอียดบางประการในทัวร์นี้ เมื่อเกิดเหตุจำเป็นสุดวิสัยจนไม่อาจแก้ไขได้และจะไม่รับผิดชอบใดๆ ในกรณีที่สูญหาย สูญเสียหรือได้รับบาดเจ็บที่นอกเหนือความรับผิดชอบของหัวหน้าทัวร์และเหตุสุดวิสัยบางประการ เช่น การนัดหยุดงาน ภัยธรรมชาติ การจลาจลต่างๆ เนื่องจากรายการทัวร์นี้เป็นแบบเหมาจ่ายเบ็ดเสร็จ หากท่านสละสิทธิ์การใช้บริการใดๆ ตามรายการหรือถูกปฏิเสธการเข้าประเทศไม่ว่าในกรณีใดก็ตาม ทางบริษัทฯ ขอสงวนสิทธิ์ไม่คืนเงินในทุกกรณี
- ❖ บริษัทฯ มีสิทธิ์ที่จะเปลี่ยนแปลงหรือสับเปลี่ยนรายการได้ตามความเหมาะสมบริษัทฯ ขอสงวนสิทธิ์ที่จะเลื่อนการเดินทางในกรณีที่มีผู้ร่วมคณะไม่ถึง 15 ท่าน การไม่รับประทานอาหารบางมื้อไม่เที่ยวตามรายการ ไม่สามารถขอหักค่าบริการคืนได้ เพราะการชำระค่าทัวร์เป็นไปในลักษณะเหมาจ่าย เมื่อท่านได้ชำระเงินมัดจำ



SHPZ-M9.CAMERON GENTING ODYSSEY MALAYSIA 3D2N\_ปุ๋ตราบจายา\_คาเมรอน\_เกินตั้ง\_กัวลาลัมเปอร์

หรือทั้งหมด ไม่ว่าจะเป็นการชำระผ่านตัวแทนของบริษัทฯ หรือชำระโดยตรงกับทางบริษัทฯ ทางบริษัทฯ จะขอถือว่าท่านรับทราบและยอมรับในเงื่อนไขต่างๆ

- ❖ บริษัทฯไม่รับผิดชอบค่าเสียหายในเหตุการณ์ที่เกิดจากสายการบิน ภัยธรรมชาติ ปฏิบัติและอื่นๆที่อยู่ นอกเหนือการควบคุมของทางบริษัทฯหรือค่าใช้จ่ายเพิ่มเติมที่เกิดขึ้นทางตรงหรือทางอ้อม เช่น การเจ็บป่วย, การถูกทำร้าย, การสูญหาย, ความล่าช้า หรือจากอุบัติเหตุต่างๆ